



UNIVERSITAS ISLAM MAJAPAHIT (UNIM)

JL. RAYA JABON KM. 0,7 TELP. (0321) 399474
MOJOKERTO

BERITA ACARA BIMBINGAN SKRIPSI

1. Nama mahasiswa : Rizky Carnova
2. N I M : 5.16.03.05.0.047
3. Fakultas : Fakultas ilmu sosial dan ilmu politik.
4. Program studi : ilmu komunikasi.
5. Judul skripsi : Pengaruh sholatat Habib Syech bin Abdul
Qodir Assegaf terhadap Solidaritas
komunitas syekhhermanic Pasuruan timur.
6. Tanggal pengajuan skripsi :
7. Pembimbing : Mach - Ichrah A.H. Laili S.Sos.M.I.Kom
8. Konsultasi :

TANGGAL	PARAF PEMBIMBING	KETERANGAN
8 / 04 / 2020		Bimbingan bab I revisi bab I
14 / 04 / 2020		Revisi bab II bimbingan bab III
30 / 04 / 2020		bimbingan bab III & penjabaran kuesioner
16 / 05 / 2020		Tabulasi data.
3 Juni 2020		Penyusunan laporan dan olah data
25 / 6 / 2020		Finalisasi Bab IV
27 / 8 / 2020		Revisi Bab 1-3
29 / 9 / 2020		3. Acceptinal revisi

9. Tanggal selesai menulis skripsi : 26 Juli 2020
10. Keterangan :
11. Telah dievaluasi/diuji dengan nilai :

Dosen Pembimbing,

M.A.H. Laili, M.I.Kom
NIDN 07080871 02

Dekan,



UNIVERSITAS ISLAM MAJAPAHIT (UNIM)

JL. RAYA JABON KM. 0,7 TELP. (0321) 399474
MOJOKERTO

BERITA ACARA BIMBINGAN SKRIPSI

1. Nama mahasiswa : Riris Carnova
2. N I M : S.16.03.05.0.047
3. Fakultas : Fakultas ilmu sosial dan ilmu politik -
4. Program studi : ilmu komunikasi
5. Judul skripsi : Pengaruh sholawat Habib syech bin Abdul Ghois Assegaf terhadap Solidaritas komunitas syekhmania Pasuruan Timur
6. Tanggal pengajuan skripsi :
7. Pembimbing : Fatihatul Latifah, S. sos, M. med. kom.
8. Konsultasi :

TANGGAL	PARAF PEMBIMBING	KETERANGAN
14 / 04 / 2020		Revisi bab I bimbingan bab II
29 / 04 / 2020		Revisi bab II bimbingan bab III
18 / 05 / 2020		Revisi bab III bimbingan bab IV
22 / 05 / 2020		Revisi bab IV
25 / 06 / 2020		Pengajuan bab IV. dan hasil Disertasi Burungara. Revisi
		ACC BAB IV pengajuan BAB V
		Acc semua Bab.
		Revisi hasil sidang.
		Acc Revisi hasil sidang.

9. Tanggal selesai menulis skripsi : 26 Juli 2020
10. Keterangan :
11. Telah dievaluasi/diuji dengan nilai :

Dosen Pembimbing,

Fatihatul Latifah M-Med. Kom.
07 270676 02

Dekan,

Lampiran 01. Kuesioner

Responden Yth,

Perkenalkan saya Rirys Carnova, mahasiswa Universitas Islam Majapahit Jurusan Ilmu Komunikasi. Saya sedang melakukan penelitian tugas akhir mengenai **“Pengaruh Sholawat Habib Syech Bin Abdul Qodir Assegaf”** sebagai syarat untuk mencapai pendidikan sebagai sarjana komunikasi.

Salam

Rirys Carnova

A. Data Responden

Nama :
Jenis Kelamin : Laki-Laki / Perempuan*
Usia : Tahun
Status Komunitas :
Alamat :

B. Petunjuk :

1. Jawablah dengan benar, jujur dan teliti sesuai dengan apa yang anda rasakan sekarang.
2. Jawaban anda adalah rahasia dan orang lain tidak mengetahuinya.
3. Dibawah ini disediakan beberapa bentuk pertanyaan terkait penelitian yang sedang diteliti. Untuk pernyataan ini adalah pernyataan tertutup.

4. Berilah tanda (\surd) pada pilihan jawaban yang tersedia dengan ketentuan:SS=Sangat Setuju, S=Setuju, R=Ragu-ragu, TS=Tidak Setuju, STS=Sangat Tidak Setuju.

Variabel X¹ : Pengaruh Sholawat Habib Syech Bin Abdul Assegaf

No.	Pernyataan	SS	S	R	TS	STS
1.	Saya mengetahui sholawat yang dipimpin oleh Habib Syech bin Abdul Qodir Assegaf.					
2.	Saya hafal sholawat yang dipimpin oleh Syech bin Abdul Qodir Assegaf.					
3.	Saya mengerti arti maksud dari sholawat yang dipimpin oleh Syech bin Abdul Qodir Assegaf.					
4.	Saya sering mendengar sholawat Syech bin Abdul Qodir Assegaf.					
5.	Saya sering bersholawat dengan sholawat Syech bin Abdul Qodir Assegaf.					
6.	Saya menikmati setiap alunan musik dari sholawat Syech bin Abdul Qodir Assegaf.					
7.	Saya sering melantunkan sholawat mars syekhermania ?					

Variabel X² : Frekuensi

No.	Pernyataan	SS	S	R	TS	STS
1.	Saya selalu hadir setiap ada acara Sholawat Habib Syech bin Abdul Qodir Assegaf.					
2.	Saya menghadiri Sholawat Habib Syech bin Abdul Qodir Assegaf sampai selesai.					
3.	Saya selalu mengikuti sholawat Habib Syech bin Abdul Qodir Assegaf dari bulan september 2019 sampai maret 2020					

Variabel X³ : Pemakaian Media Sosial

No.	Pernyataan	SS	S	R	TS	STS
1.	Saya memiliki facebook dan Instagram					
2.	Saya mengakses facebook setiap hari					

3.	Saya mengakses instagram setiap hari					
4.	Saya megakses youtube setiap hari					
5.	Saya menggunakan media sosial untuk mendapatkan informasi tentang Sholawat Syech bin Abdul Qodir Assegaf.					
6.	Saya menggunakan media sosial untuk mendapatkan jadwal acara Sholawat Syech bin Abdul Qodir Assegaf.					
7.	Saya menggunakan media sosial untuk menyambung silaturahmi dengan komunitas syekhhermania di indonesia					

Variabel Y : Solidaritas Komunitas Syekhhermania Pasuruan Timur

No.	Pernyataan	SS	S	R	TS	STS
1.	Saya pernah menolong anggota yang membutuhkan pertolongan dalam komunitas syekhhermania pasuruan timur					
2.	Saya pernah ditolong anggota ketika membutuhkan pertolongan dalam komunitas syekhhermania pasuruan timur					
3.	Saya pernah menolong anggota yang membutuhkan pertolongan dari komunitas syekhhermania yang lain					
4.	Saya merasa memiliki rasa kekeluargaan dalam komunitas syekhhermania pasuruan timur					
5.	Saya senang bergabung dengan komunitas syekhhermania pasuruan timur					
6.	Saya merasa bangga dengan memakai kemeja syekhhermania pasuruan timur					
7.	Saya merasa bangga dengan membawa bendera bendera syekhhermania pasuruan timur					
8.	Saya saling menyapa dengan anggota komunitas syekhhermania pasuruan timur					
9.	Saya pernah melindungi anggota komunitas syekhhermania pasuruan timur					
10.	Saya pernah sharing dengan komunitas syekhhermania pasuruan timur					
11.	Saya pernah sharing dengan komunitas syekhhermania lain					

Lampiran 02 Data dan Jawaban Responden

Jawaban responden pada Variabel X¹ (Sholawat Habib Syech Bin Abdul Qodir Assegaf)

No	Variabel X1							Total
	No.1	No.2	No.3	No.4	No.5	No.6	No.7	
1	5	4	4	5	5	5	4	32
2	5	5	5	5	5	5	5	35
3	5	4	4	5	4	5	4	31
4	5	4	4	5	5	5	5	33
5	5	5	5	5	5	5	5	35
6	5	5	5	5	5	5	4	34
7	5	4	5	5	5	5	5	34
8	5	5	4	5	5	4	4	32
9	5	5	4	5	5	5	4	33
10	5	4	4	5	5	5	4	32
11	5	4	4	5	5	5	4	32
12	5	5	5	5	5	5	5	35
13	5	4	5	5	4	5	5	33
14	5	5	4	5	5	5	5	34
15	5	5	5	5	5	5	5	35
16	5	5	5	5	5	5	5	35
17	5	4	4	5	4	5	5	32
18	5	5	5	5	5	5	5	35
19	5	5	5	5	4	5	4	33
20	5	4	4	5	5	5	5	33
21	5	5	5	5	5	5	5	35
22	5	5	5	5	5	5	5	35
23	5	5	5	5	5	5	5	35
24	5	5	5	5	5	5	5	35
25	5	5	4	5	5	5	5	34
26	5	5	5	5	5	5	5	35
27	5	5	5	5	5	5	5	35
28	5	5	5	5	5	5	5	35
29	5	5	5	5	5	5	4	34
30	5	5	5	5	5	5	5	35
31	5	4	4	4	4	4	4	29
32	5	4	4	4	4	4	4	29
33	4	4	4	5	5	5	4	31
34	5	5	5	5	5	5	4	34
35	4	4	4	5	5	5	4	31
36	5	5	5	5	5	5	5	35
37	5	5	5	5	5	5	5	35
38	4	4	4	5	5	5	5	32
39	4	4	4	5	5	5	5	32
40	4	5	5	5	5	5	5	34
41	5	4	5	5	4	5	4	32

42	5	5	5	5	4	5	5	34
43	5	5	5	5	4	4	4	32
44	5	4	4	5	4	5	4	31
45	4	4	4	4	4	4	4	28
46	5	5	5	5	5	5	5	35
47	5	4	4	5	5	5	4	32
48	5	5	5	5	5	5	5	35
49	5	5	4	5	4	5	5	33
50	5	4	4	4	5	5	5	32
51	5	5	5	5	5	5	5	35
52	4	4	4	5	5	5	4	31
53	5	4	4	4	4	4	5	30
54	5	5	4	5	5	5	4	33
55	5	5	5	5	5	4	5	34
56	5	5	5	4	4	5	5	33
57	5	5	4	5	5	5	5	34
58	5	5	4	5	5	5	5	34
59	5	5	5	5	5	5	5	35
60	5	5	5	5	4	5	4	33
61	5	5	5	5	5	5	4	34
62	5	5	4	4	4	4	4	30
63	4	4	4	4	4	4	4	28
64	5	5	5	5	5	5	5	35
65	4	4	4	4	4	4	4	28
66	5	4	4	5	5	5	4	32
67	4	4	4	4	4	4	4	28
68	5	4	5	5	4	5	5	33
69	5	4	4	5	5	5	4	32
70	5	5	5	5	5	5	5	35
71	5	4	4	5	5	5	4	32
72	5	4	4	5	5	5	5	33
73	5	5	5	5	5	5	5	35
74	5	4	4	5	5	5	4	32
75	5	4	5	4	4	5	4	31
76	5	4	4	5	4	5	4	31
77	5	5	5	5	5	5	5	35
78	4	4	4	4	4	4	4	28
79	5	4	4	4	4	5	4	30
80	5	4	4	5	4	5	4	31
81	5	4	4	4	4	4	4	29
82	5	4	5	5	4	5	5	33
83	5	5	5	5	5	5	5	35
84	5	4	5	5	5	5	5	34
85	5	5	5	5	5	5	5	35
86	5	5	4	5	4	4	5	32
87	5	5	5	5	5	5	5	35
88	5	5	5	5	5	5	4	34
89	4	4	4	5	4	5	4	30

90	5	4	4	5	5	5	4	32
91	5	5	5	5	5	5	4	34
92	5	4	5	4	4	5	4	31
93	4	4	4	5	5	5	5	32
94	5	4	5	4	4	4	4	30
95	5	4	4	5	5	5	5	33
96	4	4	5	5	5	5	4	32
97	4	4	5	5	5	5	4	32
98	5	5	5	5	5	5	5	35
99	5	5	4	5	5	5	5	34
100	5	5	4	5	4	5	4	32
101	5	4	4	4	4	5	4	30
102	5	5	5	5	5	5	5	35
103	5	4	4	5	4	5	4	31
104	5	5	5	5	5	5	5	35
105	5	4	5	4	4	4	4	30
106	5	4	5	5	5	5	5	34
107	5	4	4	5	5	5	4	32
108	4	4	4	5	4	4	4	29
109	5	5	5	5	5	5	5	35
110	5	4	4	4	3	4	4	28
111	5	5	5	5	5	5	5	35
112	5	5	5	5	5	5	5	35
113	5	5	5	5	5	5	5	35
114	5	5	5	5	5	5	5	35
115	5	5	5	5	4	5	5	34
116	5	4	5	4	4	5	4	31
117	5	5	5	5	5	5	5	35
118	5	4	4	5	4	5	5	32
119	5	4	5	5	5	5	4	33
120	5	4	4	5	5	5	5	33
121	5	5	5	5	5	5	5	35
122	5	5	5	5	5	5	5	35
123	5	5	5	5	5	5	4	34
124	5	5	5	5	5	5	5	35
125	5	5	5	5	5	5	5	35
126	5	5	5	5	5	5	5	35
127	5	5	5	5	5	5	5	35
128	5	5	5	5	5	5	5	35
129	5	5	5	5	5	5	5	35
130	4	4	4	4	4	4	4	28
131	5	5	4	5	5	5	4	33
132	4	4	4	5	4	5	4	30
133	5	4	5	5	4	5	4	32
134	5	5	5	5	5	5	5	35
135	5	5	5	5	5	5	5	35
136	5	5	5	5	5	5	4	34
137	5	5	5	5	5	5	5	35

138	5	4	4	5	4	5	5	32
139	5	4	4	5	5	5	4	32
140	5	5	5	5	5	5	5	35
141	5	4	4	5	5	5	5	33
142	5	5	5	5	5	5	5	35
143	5	4	4	4	5	5	5	32
144	5	4	4	4	4	4	4	29
145	5	5	5	5	5	5	5	35
146	5	5	5	5	5	5	5	35
147	5	5	5	5	5	5	5	35
148	5	5	5	5	5	5	5	35
149	4	4	4	4	4	5	5	30
150	4	4	4	4	4	3	4	27

Jawaban responden pada Variabel X² (Frekuensi)

No	Variabel X2			Total
	No.1	No.2	No.3	
1	5	5	5	15
2	5	5	5	15
3	5	5	5	15
4	5	5	5	15
5	5	5	5	15
6	5	5	5	15
7	5	5	5	15
8	5	5	5	15
9	5	5	5	15
10	5	5	5	15
11	5	5	5	15
12	5	5	5	15
13	5	5	5	15
14	5	5	5	15
15	5	5	5	15
16	5	5	5	15
17	5	5	5	15
18	5	5	5	15
19	5	5	5	15
20	5	5	5	15
21	5	5	5	15
22	5	5	5	15
23	5	5	5	15
24	5	5	5	15
25	5	5	5	15
26	5	5	5	15
27	5	5	5	15
28	5	5	5	15
29	5	5	5	15
30	5	5	5	15
31	5	5	4	14
32	5	4	5	14
33	4	4	4	12
34	5	5	5	15
35	5	5	5	15
36	5	5	5	15
37	5	5	5	15
38	5	5	5	15
39	5	5	5	15
40	5	5	5	15
41	5	5	5	15
42	5	5	5	15
43	5	5	5	15

44	5	5	5	15
45	5	5	5	15
46	5	5	5	15
47	5	5	5	15
48	5	5	5	15
49	5	5	5	15
50	5	5	5	15
51	5	5	5	15
52	5	5	5	15
53	5	5	5	15
54	5	5	5	15
55	5	5	5	15
56	5	5	5	15
57	5	5	5	15
58	5	5	5	15
59	5	5	5	15
60	5	5	5	15
61	5	5	5	15
62	5	5	5	15
63	5	5	5	15
64	5	5	5	15
65	5	5	5	15
66	5	5	5	15
67	4	4	4	12
68	5	5	5	15
69	5	5	5	15
70	5	5	5	15
71	5	5	5	15
72	5	5	5	15
73	5	5	5	15
74	5	5	5	15
75	5	5	5	15
76	5	5	5	15
77	5	5	5	15
78	4	4	4	12
79	5	5	5	15
80	5	5	5	15
81	5	5	5	15
82	5	5	5	15
83	5	5	5	15
84	5	5	5	15
85	5	5	5	15
86	5	5	5	15
87	5	5	5	15
88	5	5	5	15
89	5	5	5	15
90	5	5	5	15
91	5	5	5	15

92	5	5	5	15
93	5	5	5	15
94	5	5	5	15
95	5	5	4	14
96	5	5	4	14
97	5	5	4	14
98	5	5	5	15
99	5	5	4	14
100	5	5	4	14
101	5	5	4	14
102	5	5	4	14
103	5	5	4	14
104	5	5	5	15
105	5	5	5	15
106	5	5	5	15
107	5	5	5	15
108	5	5	5	15
109	5	5	5	15
110	5	5	5	15
111	5	5	5	15
112	5	5	5	15
113	5	5	5	15
114	5	5	5	15
115	5	5	5	15
116	5	5	5	15
117	5	5	5	15
118	5	5	5	15
119	5	5	5	15
120	5	5	5	15
121	5	5	5	15
122	5	5	5	15
123	5	5	5	15
124	5	5	5	15
125	5	5	5	15
126	5	5	5	15
127	5	5	5	15
128	5	5	5	15
129	5	5	5	15
130	4	4	4	12
131	5	5	5	15
132	5	5	5	15
133	5	5	5	15
134	5	5	5	15
135	5	5	5	15
136	5	5	5	15
137	5	5	5	15
138	5	5	5	15
139	5	5	5	15

140	5	5	5	15
141	5	5	5	15
142	5	5	5	15
143	5	5	5	15
144	5	5	5	15
145	5	5	5	15
146	5	5	5	15
147	5	5	5	15
148	5	5	5	15
149	4	4	4	12
150	5	5	5	15

44	5	5	5	5	5	5	5	35
45	5	5	5	5	5	5	5	35
46	5	5	5	5	5	5	5	35
47	5	5	5	5	5	5	5	35
48	5	5	5	5	5	5	5	35
49	5	5	5	5	5	5	5	35
50	5	5	5	5	5	5	5	35
51	5	5	5	5	5	5	5	35
52	5	5	5	5	5	5	5	35
53	5	5	5	5	5	5	5	35
54	5	5	5	5	5	5	5	35
55	5	5	5	5	5	5	5	35
56	5	5	5	5	5	5	5	35
57	5	5	5	5	5	5	5	35
58	5	5	5	5	5	5	5	35
59	5	5	5	5	5	5	5	35
60	5	5	5	5	5	5	5	35
61	5	5	5	5	5	5	5	35
62	5	5	5	5	5	5	5	35
63	5	5	5	5	5	5	5	35
64	5	5	5	5	5	5	5	35
65	5	5	5	5	5	5	5	35
66	5	5	5	5	5	5	5	35
67	4	4	4	4	4	4	4	28
68	5	4	4	4	5	5	5	32
69	5	5	5	5	5	5	5	35
70	5	5	5	5	5	5	5	35
71	5	5	5	5	5	5	5	35
72	5	5	5	5	5	5	5	35
73	5	5	5	5	5	5	5	35
74	5	5	5	5	5	5	5	35
75	5	5	5	5	5	5	5	35
76	5	4	4	4	5	4	4	30
77	5	5	5	5	5	5	5	35
78	4	4	4	4	4	4	4	28
79	5	5	5	5	5	5	5	35
80	5	4	4	4	5	5	5	32
81	5	5	5	5	5	5	5	35
82	5	4	4	4	5	5	5	32
83	5	4	4	4	5	5	5	32
84	5	4	4	4	5	5	5	32
85	5	4	4	4	5	5	5	32
86	5	4	4	4	5	5	5	32
87	5	5	5	5	5	5	5	35
88	5	5	5	5	5	5	5	35
89	5	5	5	5	5	5	5	35
90	5	5	5	5	5	5	5	35
91	5	5	5	5	5	5	5	35

92	5	5	5	5	5	5	5	35
93	5	5	5	4	5	5	5	34
94	5	5	5	5	5	5	5	35
95	5	5	5	4	5	5	5	34
96	5	5	5	4	5	5	5	34
97	5	5	5	4	5	5	5	34
98	5	5	5	5	5	5	5	35
99	5	5	5	4	5	5	5	34
100	5	5	5	4	5	5	5	34
101	5	5	5	4	5	5	5	34
102	5	5	5	4	5	5	5	34
103	5	5	5	4	5	5	5	34
104	5	5	5	5	5	5	5	35
105	5	5	5	5	5	5	5	35
106	5	5	5	5	5	5	5	35
107	5	5	5	5	5	5	5	35
108	5	5	5	5	5	5	5	35
109	5	5	5	5	5	5	5	35
110	5	4	4	4	5	5	5	32
111	5	5	5	5	5	5	5	35
112	5	5	5	5	5	5	5	35
113	5	5	5	5	5	5	5	35
114	5	5	5	5	5	5	5	35
115	5	5	5	5	5	5	5	35
116	5	5	5	5	5	5	5	35
117	5	5	5	5	5	5	5	35
118	5	5	5	5	5	5	5	35
119	5	5	5	5	5	5	5	35
120	5	5	5	5	5	5	5	35
121	5	5	5	5	5	5	5	35
122	5	5	5	5	5	5	5	35
123	5	5	5	5	5	5	5	35
124	5	5	5	5	5	5	5	35
125	5	5	5	5	5	5	5	35
126	5	5	5	5	5	5	5	35
127	5	5	5	5	5	5	5	35
128	5	5	5	5	5	5	5	35
129	5	5	5	5	5	5	5	35
130	4	4	4	4	4	4	4	28
131	5	5	5	5	5	5	5	35
132	5	5	5	5	5	5	5	35
133	5	5	5	5	5	5	5	35
134	5	5	5	5	5	5	5	35
135	5	5	5	5	5	5	5	35
136	5	5	5	5	5	5	5	35
137	5	5	5	5	5	5	5	35
138	5	5	5	5	5	5	5	35
139	5	5	5	5	5	5	5	35

140	5	5	5	5	5	5	5	35
141	5	5	5	5	5	5	5	35
142	5	5	5	5	5	5	5	35
143	5	5	5	5	5	5	5	35
144	5	5	5	5	5	5	5	35
145	5	5	5	5	5	5	5	35
146	5	5	5	5	5	5	5	35
147	5	5	5	5	5	5	5	35
148	5	5	5	5	5	5	5	35
149	4	4	4	4	5	5	5	31
150	4	4	4	4	5	5	5	31

Jawaban responden pada Variabel Y (Soidaritas Syekhermania Pasuruan Timur)

No	Variabel Y												Total
	No. 1	No. 2	No. 3	No. 4	No. 5	No. 6	No. 7	No. 8	No. 9	No. 10	No. 11	No. 12	
1	5	5	5	5	5	4	4	5	2	5	5	5	55
2	5	5	5	5	5	5	4	5	5	5	5	5	59
3	4	5	5	5	5	5	4	5	5	5	5	5	58
4	4	5	5	4	5	4	4	5	1	5	4	4	50
5	4	4	5	5	5	5	5	5	5	4	4	4	55
6	5	5	5	5	5	5	4	5	4	4	5	5	57
7	5	5	5	5	5	5	4	5	3	5	5	5	57
8	4	4	4	5	5	5	5	5	4	4	4	4	53
9	5	5	5	5	5	5	5	5	5	5	5	5	60
10	4	4	4	5	5	5	4	4	4	4	4	4	51
11	4	4	4	5	5	4	4	4	5	4	5	4	52
12	5	5	5	5	5	5	5	5	4	5	5	4	58
13	5	5	4	5	5	5	4	5	4	5	5	4	56
14	5	5	5	5	5	5	5	5	5	5	5	2	57
15	5	5	5	5	5	5	5	5	5	5	5	5	60
16	5	5	5	5	5	5	5	5	5	5	5	4	59
17	5	5	5	5	5	5	5	5	5	5	5	5	60
18	5	5	5	5	5	5	5	5	5	5	5	5	60
19	5	4	5	5	5	4	4	4	3	4	4	4	51
20	5	5	5	5	5	5	5	5	5	5	5	5	60
21	4	5	5	5	5	5	5	4	5	4	4	4	55
22	5	5	5	5	5	5	5	5	5	5	4	4	58
23	4	4	4	5	5	5	5	5	5	4	5	4	55
24	5	5	5	5	5	5	5	5	5	5	5	4	59
25	5	5	5	5	5	5	5	5	5	5	4	4	58
26	5	5	5	5	5	5	5	5	5	5	5	4	59
27	5	5	5	5	5	5	5	4	5	4	4	4	56
28	4	4	4	5	5	5	5	5	5	4	4	4	54
29	5	5	5	5	5	5	5	5	5	5	4	4	58
30	5	5	5	5	5	5	5	5	5	5	4	4	58
31	4	4	4	4	5	5	5	5	5	4	4	4	53
32	4	4	4	4	4	4	5	5	5	4	4	4	51
33	4	4	4	5	5	5	5	5	5	4	4	4	54
34	4	4	4	5	5	5	5	5	5	4	4	4	54
35	4	4	4	5	5	5	5	4	5	4	4	4	53
36	5	5	5	5	5	5	5	5	5	4	4	4	57
37	5	5	5	5	5	5	5	5	5	5	5	5	60
38	5	5	5	5	5	5	5	5	5	5	4	4	58
39	5	5	5	5	5	5	5	5	5	4	4	4	57
40	5	5	5	5	5	5	5	5	5	5	4	4	58
41	4	5	5	5	5	5	4	5	5	5	5	5	58
42	5	5	5	5	5	5	5	5	4	5	5	4	58
43	4	5	2	5	5	5	5	5	4	5	4	4	53

44	5	5	5	5	5	4	4	5	4	4	5	5	56
45	4	4	4	4	4	4	4	4	3	4	4	4	47
46	5	5	5	5	5	5	4	5	5	5	5	5	59
47	5	5	5	5	5	4	4	5	5	4	5	5	57
48	5	5	4	5	5	4	4	5	5	4	4	4	54
49	5	5	4	5	5	5	5	5	5	5	5	4	58
50	4	4	4	4	4	4	4	4	4	4	4	4	48
51	4	4	4	5	5	5	5	5	4	5	4	4	54
52	5	4	4	4	5	5	5	5	4	4	4	4	53
53	5	5	4	4	5	5	5	5	4	4	4	4	54
54	5	5	5	5	5	5	5	5	4	5	4	4	57
55	4	4	4	4	5	5	5	5	5	4	4	4	53
56	5	5	5	5	5	5	5	5	5	4	4	4	57
57	5	4	4	5	5	5	5	5	5	5	4	4	56
58	4	4	4	5	5	5	5	5	5	4	4	4	54
59	4	4	4	5	5	5	5	5	5	4	4	4	54
60	5	4	4	5	5	5	5	5	5	4	4	4	55
61	4	4	4	5	5	5	5	5	5	4	4	4	54
62	4	4	4	5	4	5	4	4	5	4	4	4	51
63	4	4	4	5	5	5	5	5	5	4	4	4	54
64	4	4	4	4	5	5	5	5	5	5	4	4	54
65	4	4	4	4	4	4	4	4	5	4	4	4	49
66	4	4	4	4	4	4	4	4	5	4	4	4	49
67	4	4	4	4	4	4	4	4	4	4	4	4	48
68	5	5	5	5	5	4	4	5	5	4	5	5	57
69	4	4	4	4	5	5	4	5	4	4	4	4	51
70	5	5	5	5	5	5	5	5	5	5	5	5	60
71	4	4	4	5	5	5	4	5	5	4	4	4	53
72	4	5	4	5	5	5	5	4	4	4	4	4	53
73	5	5	5	5	5	5	5	5	5	5	5	5	60
74	5	5	5	5	5	5	4	5	5	4	4	4	56
75	5	5	5	5	5	5	5	5	5	4	4	4	57
76	5	5	5	5	5	5	5	5	5	4	4	5	58
77	5	5	5	5	5	5	5	5	5	4	5	5	59
78	4	4	4	4	4	4	4	4	5	4	4	4	49
79	4	4	4	4	5	5	4	4	4	4	4	4	50
80	4	4	4	4	5	5	4	5	3	4	4	3	49
81	4	4	4	4	5	5	4	4	5	4	4	4	51
82	5	5	4	5	5	5	5	5	4	5	5	4	57
83	5	5	5	5	5	5	5	5	2	5	4	5	56
84	4	4	4	5	5	4	4	5	5	4	5	5	54
85	5	5	4	5	5	4	4	5	4	5	4	5	55
86	4	4	4	4	4	4	4	4	4	4	5	5	50
87	5	5	4	5	5	4	4	5	5	4	5	5	56
88	5	5	4	5	5	5	4	5	5	4	5	4	56
89	5	4	4	5	5	5	5	4	4	4	4	4	53
90	5	5	5	5	5	5	4	5	4	4	4	4	55
91	4	5	5	5	5	4	5	4	5	5	5	4	56

92	4	5	4	5	5	5	5	5	5	4	5	4	56
93	4	5	5	5	5	5	5	5	4	5	5	5	58
94	4	4	4	5	5	5	4	5	5	4	4	4	53
95	5	5	5	5	5	5	5	5	5	5	5	5	60
96	4	4	5	4	5	4	4	5	4	4	4	5	52
97	4	4	5	5	5	5	4	4	4	5	4	4	53
98	5	5	5	5	5	5	5	5	5	5	5	5	60
99	5	5	5	5	5	5	5	5	4	5	5	5	59
100	5	4	5	5	5	5	5	5	4	5	5	4	57
101	4	4	4	5	5	5	4	4	5	3	4	3	50
102	4	5	4	5	5	5	5	5	4	4	5	4	55
103	4	4	4	4	5	5	4	4	4	4	4	4	50
104	5	5	5	5	5	5	5	5	5	5	5	5	60
105	5	5	5	5	5	5	5	5	5	5	5	5	60
106	5	5	5	5	5	5	5	5	5	5	5	4	59
107	5	5	5	5	5	5	4	5	5	5	5	4	58
108	5	5	5	5	5	4	4	5	4	4	5	5	56
109	5	5	5	5	5	5	5	5	1	5	5	5	56
110	5	5	4	4	5	5	4	4	4	3	4	4	51
111	5	5	5	5	5	5	5	5	1	5	5	5	56
112	5	5	5	5	5	5	5	5	1	5	5	5	56
113	5	5	5	5	5	5	5	5	1	5	5	5	56
114	5	5	5	5	5	5	5	5	1	5	5	5	56
115	4	4	5	5	5	5	4	5	4	5	4	4	54
116	4	5	5	5	5	4	4	4	4	5	5	5	55
117	5	5	5	5	5	5	5	5	1	5	5	5	56
118	5	5	5	5	5	4	5	5	5	4	5	5	58
119	5	5	5	5	5	5	5	5	5	5	5	5	60
120	5	5	5	5	5	4	4	4	5	5	5	5	57
121	5	5	5	5	5	5	5	5	5	5	5	5	60
122	5	5	5	5	5	5	5	5	5	5	5	5	60
123	5	5	5	5	5	5	5	5	5	5	5	5	60
124	5	5	5	5	5	5	5	5	5	5	5	5	60
125	5	5	5	5	5	5	5	5	5	5	5	5	60
126	5	5	5	5	5	5	4	5	5	5	5	5	59
127	5	5	5	5	5	5	4	5	5	5	5	5	59
128	5	5	5	5	5	5	4	5	5	5	5	5	59
129	5	5	5	5	5	5	4	5	5	5	5	5	59
130	4	4	4	4	4	4	4	4	4	3	4	3	46
131	5	5	5	5	5	5	5	5	4	4	4	4	56
132	4	5	4	5	5	5	5	4	2	4	4	4	51
133	4	5	4	5	5	4	4	4	2	4	4	4	49
134	5	5	5	5	5	5	5	5	1	5	5	5	56
135	5	5	5	5	5	5	5	5	4	5	5	5	59
136	4	4	4	5	5	5	5	5	1	4	4	4	50
137	5	5	5	5	5	5	5	5	5	5	1	1	52
138	5	5	4	5	5	5	4	5	4	4	4	4	54
139	5	5	4	5	5	5	4	5	5	4	4	4	55

140	5	5	5	5	5	5	5	5	4	5	5	5	59
141	5	5	5	5	5	5	5	5	3	5	5	5	58
142	5	5	5	5	5	5	5	5	3	5	5	5	58
143	4	4	4	4	4	4	4	4	4	4	4	4	48
144	4	4	4	4	4	4	4	4	3	3	4	4	46
145	5	5	5	5	5	5	5	5	4	5	5	5	59
146	5	5	5	5	5	5	5	5	5	5	5	5	60
147	5	5	5	5	5	5	5	5	4	5	4	4	57
148	5	5	5	5	5	5	5	5	4	5	5	4	58
149	4	4	4	4	5	5	5	5	4	5	4	4	53
150	4	4	4	4	5	5	5	5	4	4	4	4	52

Lampiran 03. Wawancara Terstruktur

Nama : Zainur Musthofa

Jabatan : Ketua Syekhermania Pasuruan Timur

**Wawancara melalui telephone (Online) pada hari Kamis, 18 Juni 2020
pukul 21:00 sampai 21:45**

1. Kapan komunitas ini berdiri ?

Jawaban :

Untuk komunitas Syekhermania pasuruan timur ini berdiri pada tanggal 17 Februari 2017

2. Bagaimana sejarah terbentuknya komunitas ini ?

Jawaban :

Untuk sejarah terbentuknya komunitas ini syekhermania, saya jelaskan lebih lengkap saja ya. Syekher Mania adalah nama sebuah komunitas pecinta Al Habib Syech bin Abdul Qadir Assegaf dari Solo Jawa Tengah Indonesia, Beliau adalah pengasuh majlis dzikir, ta'lim dan sholawat AHBAABUL MUSTHOFA. Komunitas Syekhermania sendiri berdiri pada tanggal 9 November 2009. Sementara itu Syekher Mania Pasuruan Timur di dirikan pada 17 Februari 2017 atas kesepakatan setiap anggota dari berbagai wilayah/kecamatan yang ada di daerah Pasuruan Timur. Syekher mania pastim sendiri sebenarnya sudah ada beberapa tahun setelah Syekhermania di resmikan Habib Syech Bin Abdul Qodir Assegaf tapi hanya sebatas hadir di setiap acara Habib Syech. Namun seiring

berjalannya waktu Anggota SM Pastim ingin supaya SM Pastim tidak hanya hadir di setiap acara Habib Syech melainkan ada rutinan sendiri dan bisa mengajak/merangkul kaum pemuda yang ada di wilayah Pasuruan Timur. Syekher Mania Pasuruan Timur pertama kali membuat kegiatan yaitu bagi-bagi ta'jil dan buka bersama pada tanggal 27 Mei 2018 dan pertama kali rutinan syekhermania pasuruan timur pada tanggal 15 Juli 2018 di rumah salah satu anggota SM Pastim itupun yang ikut masih belasan orang, rutinan di jadwalkan setiap 2 minggu sekali bergilir di rumah anggota sm pastim dengan membaca rotibul haddad, maulid simtudduror, dan sholawat bersama. karna semangatnya anggota dan dapat respon baik dari masyarakat maka sm pastim membuat tim hadroh sendiri dengan membeli alat dari kas yang di kumpulkan setiap rutinan 2 minggu sekali, tidak hanya sampai situ SM Pastim juga ingin bersyi'ar di media sosial dan di bentuklah team multimedia. Syekher mania Pastim semakin lama semakin bertambah banyak anggotanya di antaranya yang masih pelajar dengan memberi nama Syekher Mania Student Class, dan ada sebagian anggota sm pastim yang merantau ke berbagai wilayah karna pekerjaannya diberi nama team perantauan buat para pekerja. Syekher Mania Pastim juga membentuk team satgas sendiri untuk mengamankan setiap acara rutinan dan pada acara konvoi Habib Syech, SM Pastim Juga membentuk team Sound sistem sendiri setelah mendapat sumbangan beberapa sound dari anggota dan supaya tau setelan alat hadroh sm pastim saat acara. Dan karna anggota sm pastim tidak hanya laki-laki saja dan ada perempuannya/syekherot maka sm pastim membuat team hadroh untuk perempuan juga dan menyediakan grup sendiri di Whatsapp. Jadi laki-laki dan

perempuan dipisah. Syekher mania pastim juga selalu mendukung majlis-majlis ilmu yang ada di Pasuruan entah majelis ilmu atau majelis sholawat mungkin itu seluk beluknya yang ada di syekhermania pasuruan timur.

3. Siapa saja yang membantu mendirikan sebuah komunitas syekhermania pasuruan timur ?

Jawaban :

Untuk yang membantu itu kurang lebih 10 orang diantaranya kayak yang aktif mas yakfi terus ada juga cak nasip cak maman sahrul terus ada juga yang darikecamatan lain mas fahmi mas irfan jadi kurang lebih 10 orang.

4. Dimana bascamp komunitas syeckermania syekhermania pasuruan timur ?

Jawaban :

Untuk bascamp kita ngambil ditempat salah satu mushola itu kepunyaan anggota sendiri itu Dsn. Kalipang Krililan Rt/Rw 06/02 Ds. Kalipang Dec. Grati Kab. Mojokerto.

5. Apa ada jadwal untuk berkumpul dengan anggota komunitas syekhermania pasuruan timur ?

Jawaban :

Ada, tentunya ada kegiatan yang inti 2 minggu sekali itu rutinan 2 minggu sekali.

6. Apa visi misi dalam komunitas syechkermania pasuruan timur?

Jawaban :

Untuk visinya itu menjadikan pemuda pemudi untuk menjadi lebih cinta sholat dan cinta dengan majelis-majelis ilmu, atau menghadiri majelis-majelis ilmu atau tempat-tempat sarana atau pengajian intinya tempat-tempat kebagusan seperti itu. Dan juga visi kita itu agar anggota yang lebih utama itu patuh pada perintah orang tua dan bertingkah laku yang baik. Dan misinya untuk membentuk kepribadian yang berakhlakul karimah dan pribadi yang cinta Rosul atau cinta kepada kanjeng Nabi Muhammad SAW beserta keluarganya. Juga yang tak kalah pentingnya itu NKRI karena Habib Syech sendiri sering berselokan cinta NKRI itu harga mati.

7. Apa tujuan dalam komunitas Syekhhermania Pasuruan Timur ?

Jawaban :

Untuk tujuan Syekhhermania Pasuruan Timur sama seperti tujuan-tujuan pecinta sholat yang lainnya. Utamanya itu kita mengharap atau memperoleh syafat kanjeng Nabi Muhammad SAW di dunia maupun diakhirat yang paling utama nanti di hari penantian (yaumul mahsar) juga untuk ya itu tadi tujuannya untuk menambah rasa persaudaraan antar pecinta sholat khususnya yang ada di pasuruan timur ini. Juga tujuan kita untuk mengajak pemuda pemudi ke arah yang lebih baik lagi melalui bersolawat bersama yang dibimbing oleh Habib syech bin abdul assegaf atau para ustad atau para kiyai yang lain.

8. Apa arti logo dari komunitas ini ?

Jawaban :

Untuk logo kita ambil yang utama dulu itu ada bintang , bintang utama yang paling paling besar yang di atas menandakan Khilafah Rosulullah SAW dan juga bintang yang lainnya dibawah bintang utama ada kanan dan kiri ada dua dua berarti empat itu menandakan sahabat yaitu (*Abu Bakar As-Sidiq, Umar Bin Khattab, Ustman Bin Affan, Ali Bin Abi Tholib*) juga 4 itu bintang lainnya yang 4 yang bawah itu menandakan 4 Madzab yang ada di indonesia yaitu tadi (*Mazhab Hanafi, Mazhab Maliki, Mazhab syafi'i, Mazhab Hambali*) dan juga dibawahnya ada tulisan Kalimat Sholawat sampek kiamat itu menandakan kalau membaca sholawat itu seterusnya sampai kiamat, kiat itu artinya bukan kiamat kubro atau kiamat sesungguhnya melainkan kiamat sugro (kiamat kecil) yaitu semua orang akan mengalami ini sampai akhir hayat atau meninggal dunia. Jadi disitu shoawat sampai kiamat itu artinya sholawat sampai akhir hayat sedangkan lambang pita menandakan sebagai syekhhermania seluruh indonesia jadi buntut itu tadi banyak pecinta sholawat Habib Syech yang dikatakan atau disebut sebagai syekhhermania. Untuk pita yang luar itu lingkaran luar itu kita buat makna atau arti pelindung Ukhuwah Islamiyah, Ukhuwah Ihsaniyah, Ukhuwah Wahtoniyah. Itu logo ada yang sayapnya ya. Sayapnya yaitu teman-teman menambahi agar Syekhhermania Pasuruan Timur itu tambah maju atau tambah bersemangat untuk melakukan kebaikan khususnya dibidang majelis sholawat.

9. Apa saja kegiatan komunitas syekhhermania pasuruan timur ?

Jawaban :

Untuk kegiatan sendiri itu tadi sudah disebutkan di atas kayak rutinan semua anggota itu 2 minggu sekali yang diakan disetiap rumah atau masyarakat atau warga yang mengundang intinya kita buat agenda rutinan dulu 2 minggu sekali. Dan agenda bulanan ada juga agenda bulanan tiap 2 minggu sekali itu antar pengurus korwil nah antar pengurus korwil di pasuruan timur khususnya itu ada korwil kecamatan sejoso, kecamatan lekok, kecamatan winongan, kecamatan nguling, kecamatan lumbang sama kecamatan grati. Itu kita adakan agenda 2 bulan untuk membahas perkembangan syekhhermania pasuruan timur yang khususnya di korwil masing-masing jadi seperti itu juga terbaru sekali kita agendakan untuk pengurus inti untuk membahas kedepannya syekhhermania atau agenda syekhhermania seperti apa kita bahas seperti itu ada juga sih apalagi ini disituasi covid-19 kita agendakan khususnya pengurus itu mengadakan pembacaan sholawat, dzikir atau amalan-amalan yang lain tujuannya untuk merubah situasi covid-19 ini menjadi kondusif biar cepat selesai jadi seperti itu ada juga sih kegiatan kayak tahunan seperti bagi-bagi ta'jil atau buka bersama semua anggota itu pada bulan ramadhan dan kegiatan yang lain-lainnya yang bersifat itu tadi untuk mempererat tali silaturahmi seperti itu.

10. Bagaimana cara bergabung dalam komunitas syekhermania pasuruan timur ?

Jawaban :

Untuk cara bergabung utamanya itu harus dapat izin dari orang tua dapat izin dari orang tua agar kedepannya anggota itu selalu istiqomah dan dapat menjaga nama baik syekhermania dan juga kita menekankan harus menjaga nama baik karena di syekhermania itu ada nama Habib Syech jadi otomatis anggota yang mau masuk syekhermania itu harus membawa nama baik Habib Syech baik-baik khususnya di pasuruan timur itu harus nama baik itu jaga nama baik syekhermania pasuruan timur juga persyaratan atau ketentuan lainnya kayak menghadiri rutinan itu harus keharusan setiap anggota kalau misal tidak ada halangan yang lebih penting itu harus hadir setiap rutinan-rutinan syekhermania pasuruan timur ada agenda lainnya yang terakhir itu bayar iuran setiap anggota kita adakan iuran tiap bulan itu kita tarik Rp. 5000,- per anggota nanti hasilnya kita kumpulkan untuk persiapan agenda milad atau ulang tahun syekhermania pasuruan timur nah seperti itu untuk persyaratan untuk masuk di komunitas syekhermania pasuruan timur.

11. Apa yang memotivasi untuk membuat komunitas syekhermania pasuruan timur ?

Jawaban :

Untuk motivasi itu kita itu tadi agar pecinta sholawat di pasuruan timur ini bisa mempunyai wadah jadi kita sama pengurus itu memotivasi untuk membentuk ikatan atau wadah antar pecinta sholawat se pasuruan timur ini untuk membentuk syekhermania juga motivasi kita dari luar itu banyak anggota itu ada yang berubah

menjadi lebih baik yang sebelumnya intinya kayak anak jalanan itu bisa berubah lebih baik lah intinya tidak kembali lagi keduniannya yang terdahulu seperti itu.

12. Selama menggeluti komunitas ini kendala apa saja yang dialami? Dan apa solusinya?

Jawaban :

Untuk kendala seringnya dikit kendala itu cuma faktor apa ya misal kita adakan rutinan dimusim hujan itu kendala kita ditempat sering kejadian pas lagi rutinan berjalan hujan turun wes bingung wes ada temen-temen yang ada diluar ruangan pasti cari tempat berteduh sedangkan dirutinan kita itu tadi tidak mengharuskan harus ada sepeeti terop gitu, kendala-kendalanya seperti itu. Kalau misal ada kendala lain kita rembuk bareng sama pengurus biar kendala-kendala seperti itu kita selesaikan bersama.

13. Selama terjadinya konflik bagaimana cara komunitas ini menyelesaikannya ?

Jawaban :

Kalau konflik ya alhamdulillah selama ini tidak terjadi konflik semoga saja kedepannya seterusnya tidak ada konflik. Kalaupun nanti terjadi itu konflik pasti kita adakan rembukan atau secara kerennya tabayun jadi nanti itu kita panggil kedua belah pihak atau pihak terkait itu terjadi konflik kita panggil kita tanyai baik-baik sehingga kita mengambil solusi yang baiklah biar konflik itu tidak berlarut-larut seperti itu.

14. Bagaimana cara mempererat rasa solidaritas dalam komunitas syekhhermania pasuruan timur ?

Jawaban :

Untuk cara memper erat ya itu tadi kita pasti adakan kegiatan diluar rutinan kayak touring bersama, apa itu touring religi atau touring ke dunia alam kayak tempat-tempat wisata untuk penyegaran pikiran kita kayak wisata bersama ke pantai atau pegunungan seperti itu kegiatan untuk mempererat solidaritas. Nantipun terjadi atau mengadakan touring kita adakan tarikan iuran yang nanti hasilnya itu buat jaga-jaga misal anggota yang ikut ada kendala apa bannya bocor atau kendala yang lainnya kita ambil dari iuran tersebut.

15. Bagaimana bentuk solidaritas yang terjadi pada komunitas syekhhermania pasuruan Timur ?

Jawaban :

Untuk bentuknya itu tadi setiap rutinan kita selalu lakukan penarikan kas seikhlasnya yang hasilnya nantinya kita buat keperluan komunitas atau keperluan buat majelis atau diluar majelis. Kalau didalam majelis kayak kita keperluan di dunia multimedia kita ambil dari kas tersebut atau perlengkapan sound sistem itu mengambil dari uang kas tersebut kalau dari luar atau kepentingan luar kayak pas waktu kejadian jadi kayak ada anggota yang kena musibah kita ambikan dari sebagian kas untuk kita sumbangkan ke teman yang kena musibah atau keluarga yang kena musibah ini. Bahkan itu tadi ada kejaidan sampai ada yang meninggal dunia karena korban ini bukan anggota dari syekhhermania pasuruan timur tapi berhubung apa namanya sikorban hadir dalam habib syeh terus kena musibah

sampai meninggal dunia terus teman-teman berinisiatif untuk membantu meringankan keluarga karena sebelum itu korban masuk sudah masuk kerumah sakit otomatis biaya pengobatan tetep berjalan temen-temen berniat untuk meringankan beban keluarga itu tadi dengan penarikan iuran yang hasilnya nanti disumbangkan ke keluarga korban seperti itu.

16. Apa harapan kedepan untuk komunitas syekhermania pasuruan timur ?

Jawaban :

Otomatis harapannya agar lebih baik juga syekhermania pasuruan timur ini selalu aktif terus dalam bermajelis, dalam majelis sendiri ataupun majelis yang lain . harapannya seperti agar anggota tetep bisa hadir seperti itu.

17. Dan apa harapan komunitas untuk masyarakat disekitar ?

Jawaban :

Untuk masyarakat itu tadi agar semoga smpt ini menjadi penenang dimasyarakat misal masyarkat perlu bantuan dalam sosial seperti bantuan kena bencana atau bencana yang lainnya harapan kita syekhermania pasuruan timur itu langsung terjun langsung untuk membantu apalagi kita kan didunia sholawat kalau misal masyarakat pengen mengundang kita, kita pasti menghadiri tidak ada persyaratan atau tidak ada kewajiban kas yang masuk ke SMPT karna kita tujuannya untuk mensyairkan sholawat juga untuk bermasyarakat biar masyarakat tetep semangat cinta sholawat seperti itu.

Anggota Baru

Nama : Muhammad Nasani

Jabatan : Anggota Syekhermania Pasuruan Timur

Wawancara langsung (Live) pada hari Sabtu, 27 Juni 2020 pukul 23:35 sampai 23:50.



1. Kapan anda bergabung dalam komunitas syekhermania pasuruan timur ?

Jawaban :

Saya bergabung insyaallah pada 5 september 2017

2. Apa yang membuat anda untuk bergabung dalam komunitas syekhermania pasuruan timur ?

Jawaban :

Yang membuat saya untuk bergabung adalah karna saya melihat pemuda dizaman sekarang itu jarang untuk bersholawat jadi saya terbuka hati untuk bergabung karena didalam syekhermania pasuruan timur itu banyak amalan-amalan baik untuk para pemuda

3. Bagaimana perasaan anda setelah bergabung dengan komunitas syekhermania pasuruan timur ?

Jawaban :

Alhamdulillah, saya senang sekali

4. Kapan komunitas syekhermania pasuruan timur ini berdiri ?

Untuk komunitas Syekhermania pasuruan timur insyallah itu berdiri mulai tanggal 17 Februari 2017

5. Apa anda mengetahui sejarah terbentuknya komunitas syekhermania pasuruan timur? Jika anda mengetahui bagaimana sejarahnya ?

Jawaban :

Saya kurang begitu tahu mbk, Cuma yang saya tau itu Syekhermania pasuruan timur insyallah itu didirikan pada tanggal 17 Februari 2017 dan sudah diresmikan oleh beliau Habib Syech Bin Abdul Qodir Assegaf. Itu saja mungkin selanjutnya belum tau.

6. Apa anda mengetahui visi misi komunitas syekhhermania pasuruan timur ?

Jawaban :

Untuk visi misinya insyaallah yaitu Habib Syech selalu menganjurkan untuk selalu Patuh kepada kedua orang tua dan menjunjung tinggi akhlask baik. **Dan** menjadikan pemuda-pemudi cinta kepada Nabi Muhammad SAW.

7. Apa yang anda ketahui tentang kegiatan-kegiatan komunitas syekhhermania pasuruan timur ?

Jawaban :

Untuk masalah kegiatan-kegiatan itu, kegiatan rutinannya itu kita bersholawat bersama bersodaqah dan bersilaturahmi

8. Selama bergabung dengan komunitas ini kendala apa saja yang dialami? Dan apa solusinya?

Jawaban :

Alhamdulillah selama bergabung ini tidak ada kendala ya mbk menurut saya pribadi tapi kadang itu terkendala karena cuaca musim hujan.

9. Bagaimana cara anda untuk mempererat rasa solidaritas dalam komunitas syekhhermania pasuruan timur ?

Jawaban :

Untuk memper erat kita saling membantu antara sesama anggota juga saling silaturahmi sesama anggota diluar acara resmi syekhhermania pasuruan timur

10. Bagaimana bentuk solidaritas yang terjadi pada komunitas syekhermania pasuruan Timur ?

Jawaban :

Alhamdulillah sangat solid, jadi saya itu komunitas syekhermania pasuruan timur itu solidaritasnya sangat tinggi

11. Apa harapan anda untuk komunitas syekhermania pasuruan timur ?

Jawaban :

Harapan saya pribadi untuk syekhermania pasuruan timur kedepan lebih solid, semangat untuk melakukan kebaikan baik didalam komunitas syekhermania pasuruan timur maupun diluar syekhermania pasuruan timur

Anggota Lama

Nama : Muhammad Nasudin

Jabatan : Anggota Syekhermania Pasuruan Timur

Wawancara langsung (Live) pada hari Sabtu, 27 Juni 2020 pukul 23:50 sampai 00:19



1. Kapan anda bergabung dalam komunitas syekhermania pasuruan timur ?

Jawaban :

Kalau untuk bergabung saya sendiri mulai awal berdirinya saya sudah bergabung

2. Apa yang membuat anda untuk bergabung dalam komunitas syekhermania pasuruan timur ?

Jawaban :

Yang membuat saya untuk bergabung diantaranya Saya jujur dari kalangan sporter, pecinta seporter terus melihat salah satu pemuda-pemudi yang didalamnya itu membaca sholawat dan amalan-amalan yang dikerjakan itu yang membuat saya bergabung

3. Bagaimana perasaan anda setelah bergabung dengan komunitas syekhermania pasuruan timur ?

Jawaban :

Sangat senang sekali

4. Kapan komunitas syekhermania pasuruan timur ini berdiri ?

Untuk komunitas Syekhermania pasuruan timur ini berdiri mulai tanggal 17 Februari 2017

5. Apa anda mengetahui sejarah terbentuknya komunitas syekhermania pasuruan timur? Jika anda mengetahui bagaimana sejarahnya ?

Jawaban :

Untuk sejarah syekhermania pasuruan timur ini berdiri itu pertama itu bukan syekhermania pasuruan timur melainkan namanya itu fikrimanillah grati. Grati itu nama kecamatan yang ada di pasuruan timur. Semakin bulan semakin

bertambahnya tahun alhamdulillah semakin banyak pemuda-pemudi peminatnya untuk bergabung di komunitas syekhermania pasuruan timur.

6. Apa anda mengetahui visi misi komunitas syekhermania pasuruan timur ?

Jawaban :

Visinya :

1. Patuh terhadap perintah kedua orang tua dan bertingkah laku baik.
2. Menjadikan pemuda-pemudi untuk menjadi lebih cinta sholat dan majelis ilmu.

Misi :

- a. Membentuk kepriadian yang berakhlakul karimah dan pribadi yang cinta Nabi Muhammad SAW beserta keluarganya.
- b. NKRI itu harga mati

7. Apa yang anda ketahui tentang kegiatan-kegiatan komunitas syekhermania pasuruan timur ?

Jawaban :

Salah satunya kegiatannya yaitu rutinan kemudian robitul hadad dan silaturahmi

8. Selama bergabung dengan komunitas ini kendala apa saja yang dialami?

Dan apa solusinya?

Jawaban :

Kalau kendala itu tergantung cuaca, kalau cuacanya lagi hujan yaitu kendalanya

9. Bagaimana cara anda untuk mempererat rasa solidaritas dalam komunitas syekhhermania pasuruan timur ?

Jawaban :

Salah satunya dengan apabila ada suatu anggota yang terkena musibah baik itu kecelakaan atau salah satu keluarganya meninggal dunia kita memper eratnya dengan cara gotong royong istilahnya itu iuran untuk meringankan keluarga tersebut.

10. Bagaimana bentuk solidaritas yang terjadi pada komunitas syekhhermania pasuruan Timur ?

Jawaban :

Bentuk solidaritasnya yaitu salah satunya silaturahmi bakti sosial dan lain-lain

11. Apa harapan anda untuk komunitas syechkermania pasuruan timur ?

Jawaban :

Tetap semangat istiqomah kompak dan tetap solid

Lampiran 04. Hasil SPSS

Item-Total Statistics				
	Scale Mean if Item Deleted	Scale Variance if Item Deleted	Corrected Item- Total Correlation	Cronbach's Alpha if Item Deleted
no.1	132,62	35,271	,432	,868
no.2	132,94	33,668	,556	,864
no.3	132,92	33,900	,517	,865
no.4	132,65	34,443	,582	,865
no.5	132,81	33,969	,522	,865
no.6	132,63	34,623	,540	,866
no.7	132,91	33,978	,505	,866
no.8	132,52	36,063	,482	,869
no.9	132,53	35,956	,485	,869
no.10	132,58	35,695	,389	,869
no.11	132,55	35,725	,451	,869
no.12	132,67	35,174	,390	,869
no.13	132,65	35,154	,416	,868
no.14	132,71	35,078	,378	,869
no.15	132,51	36,278	,496	,870
no.16	132,51	36,238	,449	,870
no.17	132,51	36,238	,449	,870
no.18	132,87	33,432	,616	,863
no.19	132,82	33,531	,618	,863
no.20	132,91	33,387	,561	,864
no.21	132,66	34,038	,667	,863
no.22	132,57	35,254	,560	,867
no.23	132,68	35,118	,396	,869
no.24	132,86	34,766	,373	,869
no.25	132,69	34,351	,558	,865
no.26	133,19	36,211	-,020	,903
no.27	132,99	32,933	,615	,862
no.28	133,01	33,839	,443	,868
no.29	133,15	34,260	,342	,871

Reliability Statistics

Cronbach's	
Alpha	N of Items
,813	7

Reliability Statistics

Cronbach's	
Alpha	N of Items
,813	3

Reliability Statistics

Cronbach's	
Alpha	N of Items
,860	7

Reliability Statistics

Cronbach's	
Alpha	N of Items
,763	12

Model Summary^b

Model	R	R Square	Adjusted R Square	Std. Error of the Estimate	R Square Change	Change Statistics			Sig. F Change
						F Change	df1	df2	
1	,615 ^a	,378	,374	2,789	,378	89,977	1	148	,000

a. Predictors: (Constant), Sholawat Habib Syech Bin Abdul Qodir Assegaf

b. Dependent Variable: Solidaritas Syekhhermania Pasuruan Timur

Correlations

		Solidaritas Syekhhermania Pasuruan Timur	Sholawat Habib Syech Bin Abdul Qodir Assegaf
Pearson Correlation	Solidaritas Syekhhermania Pasuruan Timur	1,000	,615
	Sholawat Habib Syech Bin Abdul Qodir Assegaf	,615	1,000

Sig. (1-tailed)	Solidaritas Syekhhermania Pasuruan Timur	.	,000
	Sholawat Habib Syech Bin Abdul Qodir Assegaf	,000	.
N	Solidaritas Syekhhermania Pasuruan Timur	150	150
	Sholawat Habib Syech Bin Abdul Qodir Assegaf	150	150

Coefficients^a

Model		Unstandardized Coefficients		Standardized Coefficients	t	Sig.
		B	Std. Error	Beta		
1	(Constant)	21,899	3,544		6,179	,000
	Sholawat Habib Syech Bin Abdul Qodir Assegaf	1,019	,107	,615	9,486	,000

a. Dependent Variable: Solidaritas Syekhhermania Pasuruan Timur

ANOVA^a

Model		Sum of Squares	df	Mean Square	F	Sig.
1	Regression	699,873	1	699,873	89,977	,000 ^b
	Residual	1151,200	148	7,778		
	Total	1851,073	149			

a. Dependent Variable: Solidaritas Syekhhermania Pasuruan Timur

b. Predictors: (Constant), Sholawat Habib Syech Bin Abdul Qodir Assegaf

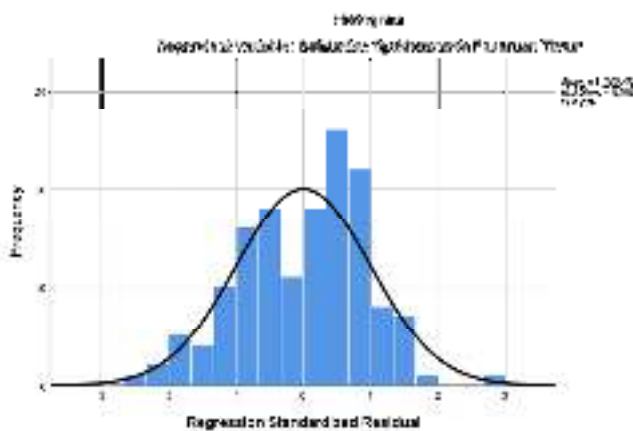

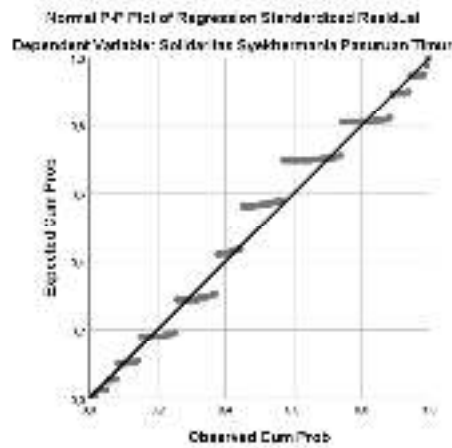

Model Summary^b

Model	R	R Square	Adjusted R Square	Std. Error of the Estimate	R Square Change	Change Statistics			Sig. F Change
						F Change	df1	df2	
1	,314 ^a	,098	,092	3,358	,098	16,131	1	148	,000

a. Predictors: (Constant), Frekuensi

b. Dependent Variable: Solidaritas Syekhhermania Pasuruan Timur

b. Dependent Variable: Solidaritas Syekhhermania Pasuruan Timur

Correlations

		Solidaritas Syekhhermania Pasuruan Timur	Frekuensi
Pearson Correlation	Solidaritas Syekhhermania Pasuruan Timur	1,000	,314
	Frekuensi	,314	1,000
Sig. (1-tailed)	Solidaritas Syekhhermania Pasuruan Timur	.	,000
	Frekuensi	,000	.
N	Solidaritas Syekhhermania Pasuruan Timur	150	150
	Frekuensi	150	150

Coefficients^a

Model		Unstandardized Coefficients		Standardized	T	Sig.
		B	Std. Error	Coefficients Beta		
1	(Constant)	27,385	6,992		3,916	,000
	Frekuensi	1,892	,471	,314	4,016	,000

a. Dependent Variable: Solidaritas Syekhhermania Pasuruan Timur

ANOVA^a

Model		Sum of Squares	df	Mean Square	F	Sig.
1	Regression	181,928	1	181,928	16,131	,000 ^b
	Residual	1669,145	148	11,278		
	Total	1851,073	149			

a. Dependent Variable: Solidaritas Syekhhermania Pasuruan Timur

b. Predictors: (Constant), Frekuensi

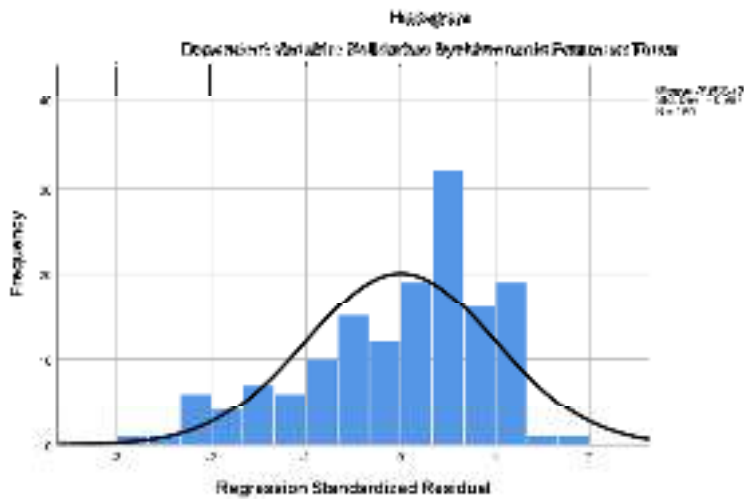

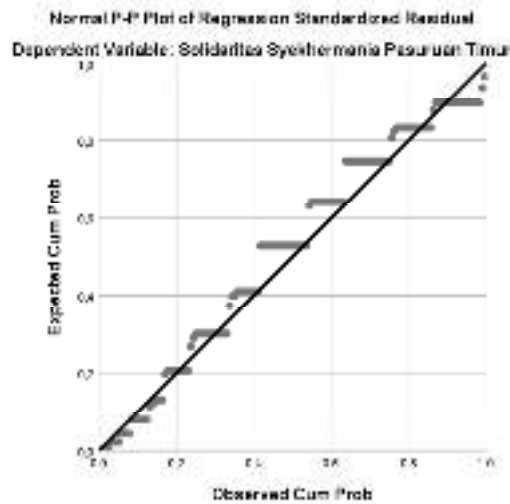

Model Summary^b

Model	R	R Square	Adjusted R Square	Std. Error of the Estimate	R Square Change	Change Statistics			Sig. F Change
						F Change	df1	df2	
1	,272 ^a	,074	,068	3,404	,074	11,794	1	148	,001

a. Predictors: (Constant), x3

b. Dependent Variable: y

Correlations

		y	x3
Pearson Correlation	y	1,000	,272
	x3	,272	1,000
Sig. (1-tailed)	y	.	,000
	x3	,000	.
N	y	150	150
	x3	150	150

Coefficients^a

Model	Unstandardized Coefficients	Standardized Coefficients	t	Sig.
-------	-----------------------------	---------------------------	---	------

		B	Std. Error	Beta		
1	(Constant)	33,787	6,313		5,352	,000
	x3	,632	,184	,272	3,434	,001

a. Dependent Variable: y

ANOVA^a

Model		Sum of Squares	df	Mean Square	F	Sig.
1	Regression	136,628	1	136,628	11,794	,001 ^b
	Residual	1714,445	148	11,584		
	Total	1851,073	149			

a. Dependent Variable: y

b. Predictors: (Constant), x3

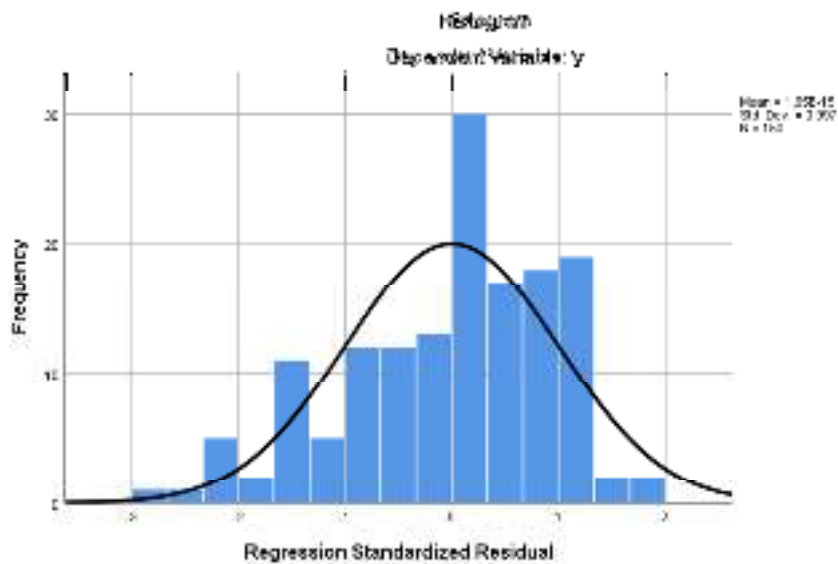

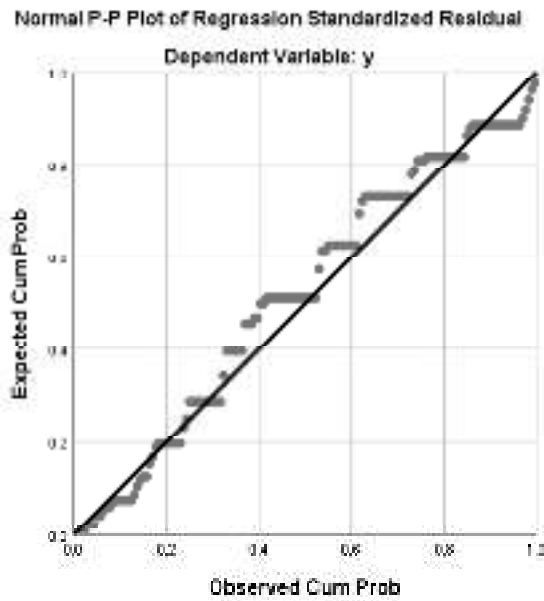

Model Summary^b

Model	R	R Square	Adjusted R Square	Std. Error of the Estimate	R Square Change	Change Statistics			Sig. F Change
						F Change	df1	df2	
1	,621 ^a	,385	,377	2,783	,385	46,026	2	147	,000

a. Predictors: (Constant), Frekuensi, Sholawat Habib Syech Bin Abdul QQodir Assegaf

b. Dependent Variable: Solidaritas Syekhhermania Pasuruan Timur

Correlations

	Solidaritas Syekhhermania Pasuruan Timur	Sholawat Habib Syech Bin Abdul QQodir Assegaf	Frekuensi
Pearson Correlation			
Solidaritas Syekhhermania Pasuruan Timur	1,000	,615	,314
Sholawat Habib Syech Bin Abdul QQodir Assegaf	,615	1,000	,384
Frekuensi	,314	,384	1,000
Sig. (1-tailed)			
Solidaritas Syekhhermania Pasuruan Timur	.	,000	,000

	Sholawat Habib Syech Bin Abdul QQodir Assegaf	,000	.	,000
	Frekuensi	,000	,000	.
N	Solidaritas Syekhhermania Pasuruan Timur	150	150	150
	Sholawat Habib Syech Bin Abdul QQodir Assegaf	150	150	150
	Frekuensi	150	150	150

Coefficients^a

Model		Unstandardized Coefficients		Standardized Coefficients	t	Sig.
		B	Std. Error	Beta		
1	(Constant)	15,696	5,963		2,632	,009
	Sholawat Habib Syech Bin Abdul QQodir Assegaf	,961	,116	,580	8,280	,000
	Frekuensi	,546	,423	,090	1,292	,199

a. Dependent Variable: Solidaritas Syekhhermania Pasuruan Timur

ANOVA^a

Model		Sum of Squares	df	Mean Square	F	Sig.
1	Regression	712,792	2	356,396	46,026	,000 ^b
	Residual	1138,281	147	7,743		
	Total	1851,073	149			

a. Dependent Variable: Solidaritas Syekhhermania Pasuruan Timur

b. Predictors: (Constant), Frekuensi, Sholawat Habib Syech Bin Abdul QQodir Assegaf

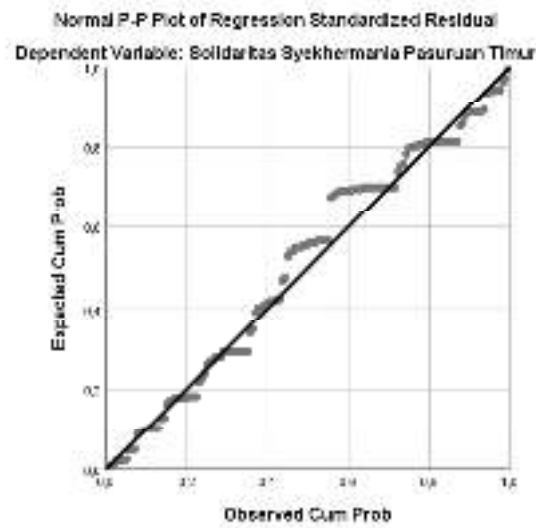
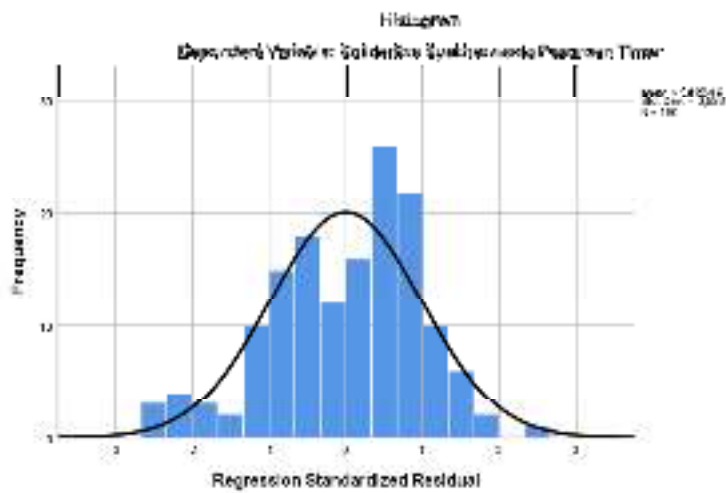

Model Summary^b

Model	R	R Square	Adjusted R Square	Std. Error of the Estimate	R Square Change	Change Statistics			Sig. F Change
						F Change	df1	df2	
1	,338 ^a	,114	,102	3,340	,114	9,480	2	147	,000

a. Predictors: (Constant), Pemakaian Media Sosial, Frekuensi

b. Dependent Variable: Solidaritas Syekhhermania Pasuruan Timur

Correlations

	Solidaritas Syekhhermania Pasuruan Timur	Frekuensi	Pemakaian Media Sosial
Solidaritas Syekhhermania Pasuruan Timur	1		
Frekuensi		1	
Pemakaian Media Sosial			1

Pearson Correlation	Solidaritas Syekhhermania Pasuruan Timur	1,000	,314	,272
	Frekuensi	,314	1,000	,523
	Pemakaian Media Sosial	,272	,523	1,000
Sig. (1-tailed)	Solidaritas Syekhhermania Pasuruan Timur	.	,000	,000
	Frekuensi	,000	.	,000
	Pemakaian Media Sosial	,000	,000	.
N	Solidaritas Syekhhermania Pasuruan Timur	150	150	150
	Frekuensi	150	150	150
	Pemakaian Media Sosial	150	150	150

Coefficients^a

Model		Unstandardized Coefficients		Standardized Coefficients	t	Sig.
		B	Std. Error	Beta		
1	(Constant)	22,508	7,572		2,973	,003
	Frekuensi	1,424	,550	,236	2,591	,011
	Pemakaian Media Sosial	,345	,212	,148	1,628	,106

a. Dependent Variable: Solidaritas Syekhhermania Pasuruan Timur

ANOVA^a

Model		Sum of Squares	df	Mean Square	F	Sig.
1	Regression	211,478	2	105,739	9,480	,000 ^b
	Residual	1639,595	147	11,154		
	Total	1851,073	149			

a. Dependent Variable: Solidaritas Syekhhermania Pasuruan Timur

b. Predictors: (Constant), Pemakaian Media Sosial, Frekuensi

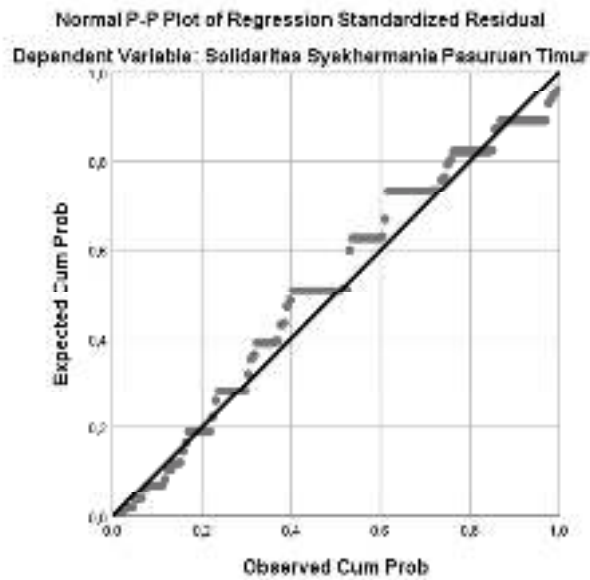
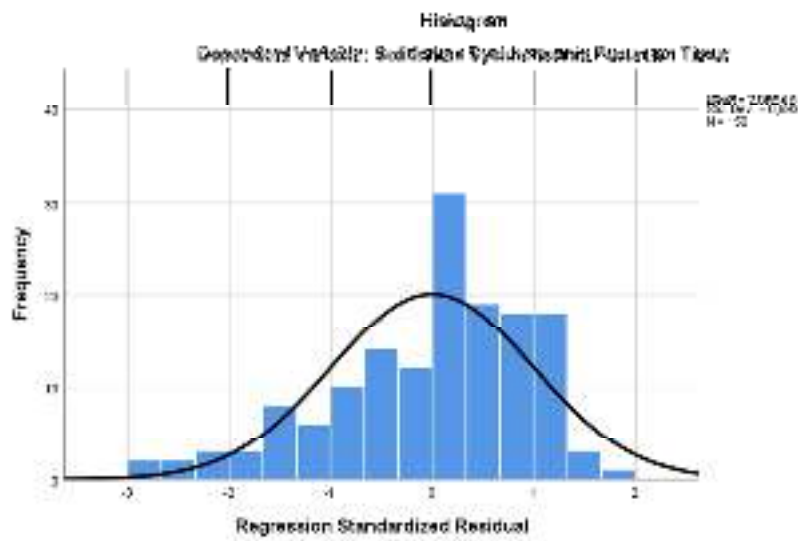

Model Summary^b

Model	R	R Square	Adjusted R Square	Std. Error of the Estimate	R Square Change	Change Statistics			Sig. F Change
						F Change	df1	df2	
1	,618 ^a	,382	,373	2,790	,382	45,380	2	147	,000

a. Predictors: (Constant), Pemakaian Media Sosial, Sholawat Habib Syech Bin Abdul Qodir Assegaf

b. Dependent Variable: Solidaritas Syekhhermania Pasuruan Timur

Correlations

		Solidaritas Syekhermania Pasuruan Timur	Sholawat Habib Syech Bin Abdul Qodir Assegaf	Pemakaian Media Sosial
Pearson Correlation	Solidaritas Syekhermania Pasuruan Timur	1,000	,615	,272
	Sholawat Habib Syech Bin Abdul Qodir Assegaf	,615	1,000	,350
	Pemakaian Media Sosial	,272	,350	1,000
Sig. (1-tailed)	Solidaritas Syekhermania Pasuruan Timur	.	,000	,000
	Sholawat Habib Syech Bin Abdul Qodir Assegaf	,000	.	,000
	Pemakaian Media Sosial	,000	,000	.
N	Solidaritas Syekhermania Pasuruan Timur	150	150	150
	Sholawat Habib Syech Bin Abdul Qodir Assegaf	150	150	150
	Pemakaian Media Sosial	150	150	150

Coefficients^a

Model		Unstandardized Coefficients		Standardized Coefficients	T	Sig.
		B	Std. Error	Beta		
1	(Constant)	17,993	5,495		3,275	,001
	Sholawat Habib Syech Bin Abdul Qodir Assegaf	,982	,115	,592	8,556	,000
	Pemakaian Media Sosial	,150	,161	,064	,930	,354

a. Dependent Variable: Solidaritas Syekhermania Pasuruan Timur

ANOVA^a

Model		Sum of Squares	df	Mean Square	F	Sig.
1	Regression	706,612	2	353,306	45,380	,000 ^b
	Residual	1144,461	147	7,785		
	Total	1851,073	149			

a. Dependent Variable: Solidaritas Syekhhermania Pasuruan Timur

b. Predictors: (Constant), Pemakaian Media Sosial, Sholawat Habib Syech Bin Abdul Qodir Assegaf

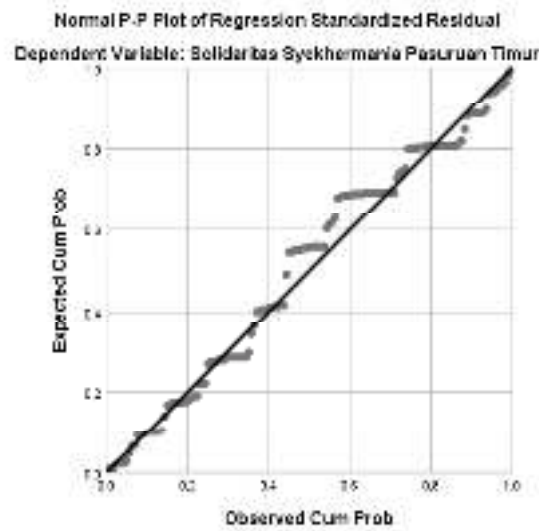
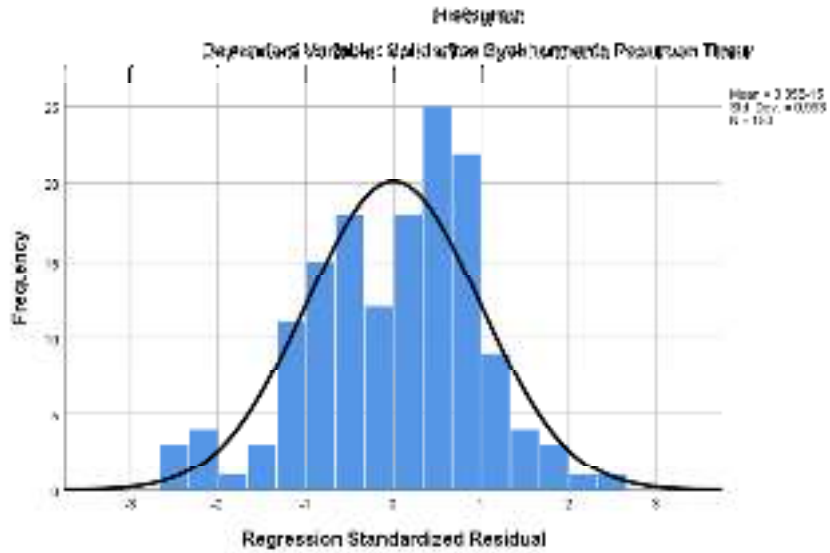



KOMUNITAS PECINTA SHOLAWAT SYEKHER MANIA PASURUAN TIMUR

Kabupaten Pasuruan – Jawa Timur – Indonesia

Sekretariat : Jl. Kalipang Krikilan RT/RW 010/002 Kec. Grati - Kab. Pasuruan ☎ : 082330302339 - Kode Pos : 67184

STRUKTUR SYEKHERMANIA PASURUAN TIMUR

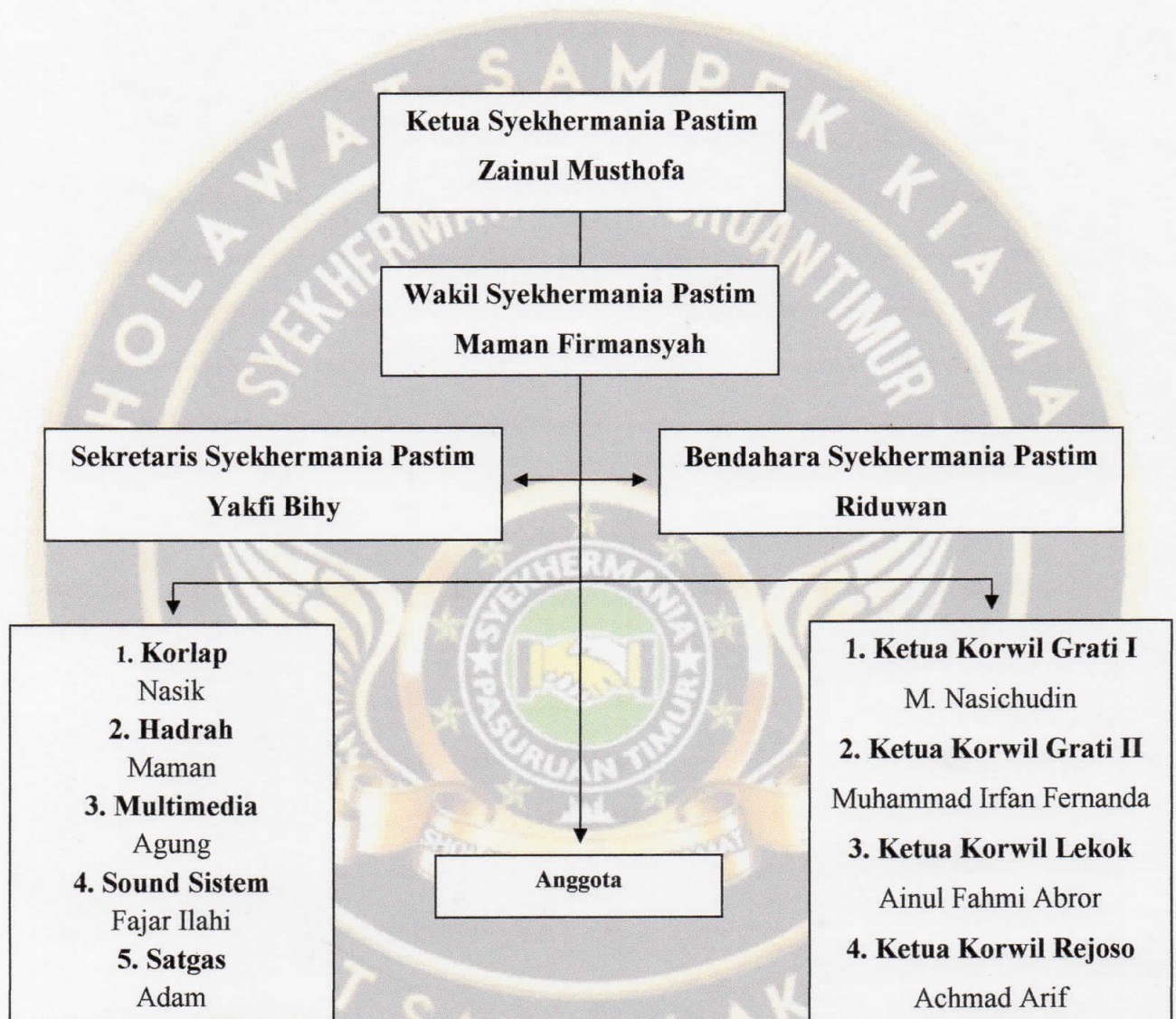

Menyetujui,

Zainul Musthofa
Ketua Syekhermania Pasuruan Timur

Pembuat,

Yakfi Bihy
Sekretaris Syekhermania Pasuruan Timur



KOMUNITAS PECINTA SHOLAWAT SYEKHER MANIA PASURUAN TIMUR

Kabupaten Pasuruan – Jawa Timur – Indonesia

Sekretariat : Jl. Kalipang Krikilan RT/RW 010/002 Kec. Grati - Kab. Pasuruan ☎ : 082330302339 - Kode Pos : 67184

STRUKTUR SYEKHERMANIA PASURUAN TIMUR KORWIL GRATI 1 & GRATI 2

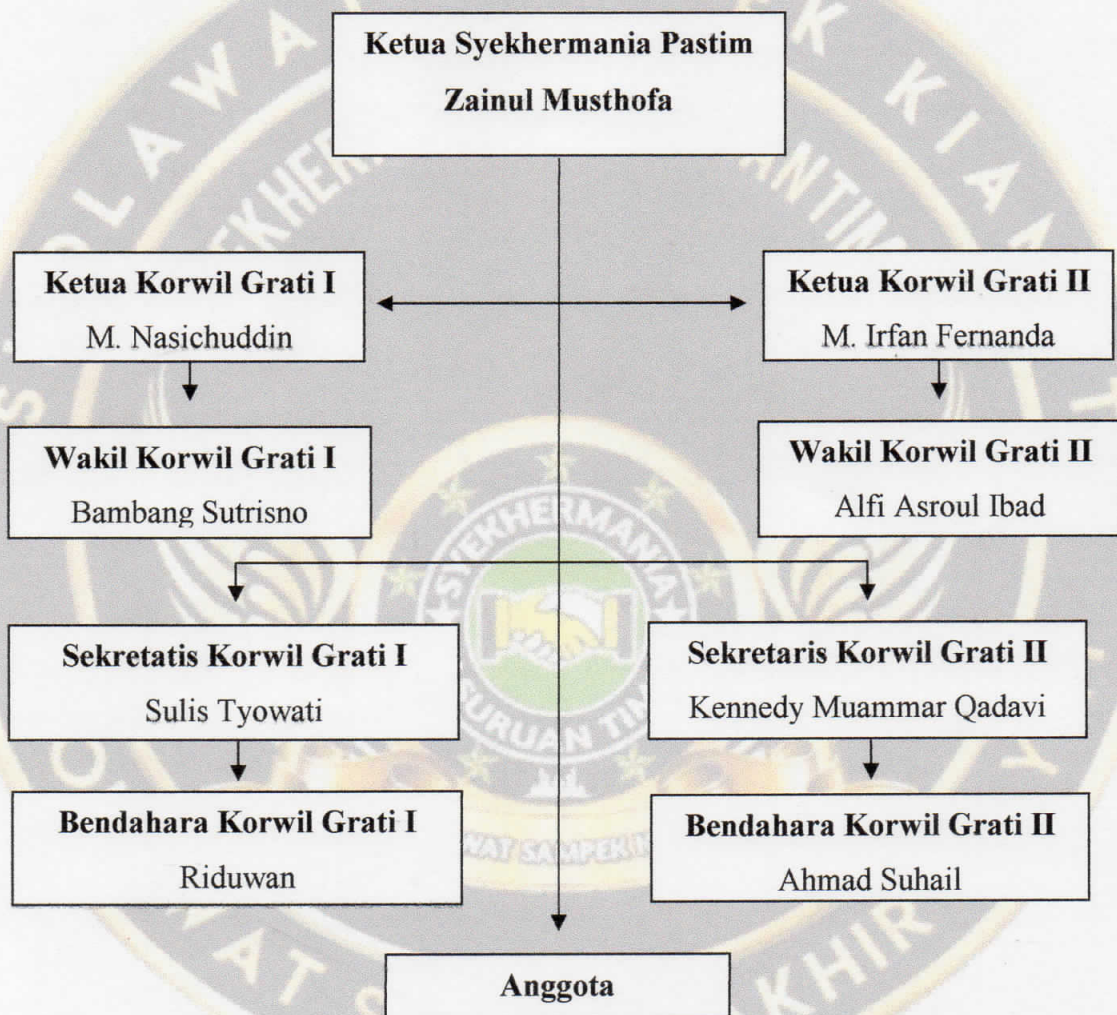

Zainul Musthofa
Ketua Syekhermania Pasuruan Timur

Mengetahui,

M. Nasichuddin
Ketua Korwil Grati I

M. Irfan Fernanda
Ketua Korwil Grati II

Pembuat,

Sulistiyowati
Sekretaris Korwil Grati



KOMUNITAS PECINTA SHOLAWAT SYEKHER MANIA PASURUAN TIMUR

Kabupaten Pasuruan – Jawa Timur – Indonesia

Sekretariat : Jl. Kalipang Krikilan RT/RW 010/002 Kec. Grati - Kab. Pasuruan ☎ : 082330302339 - Kode Pos : 67184

STRUKTUR SYEKHERMANIA PASURUAN TIMUR KORWIL LEKOK

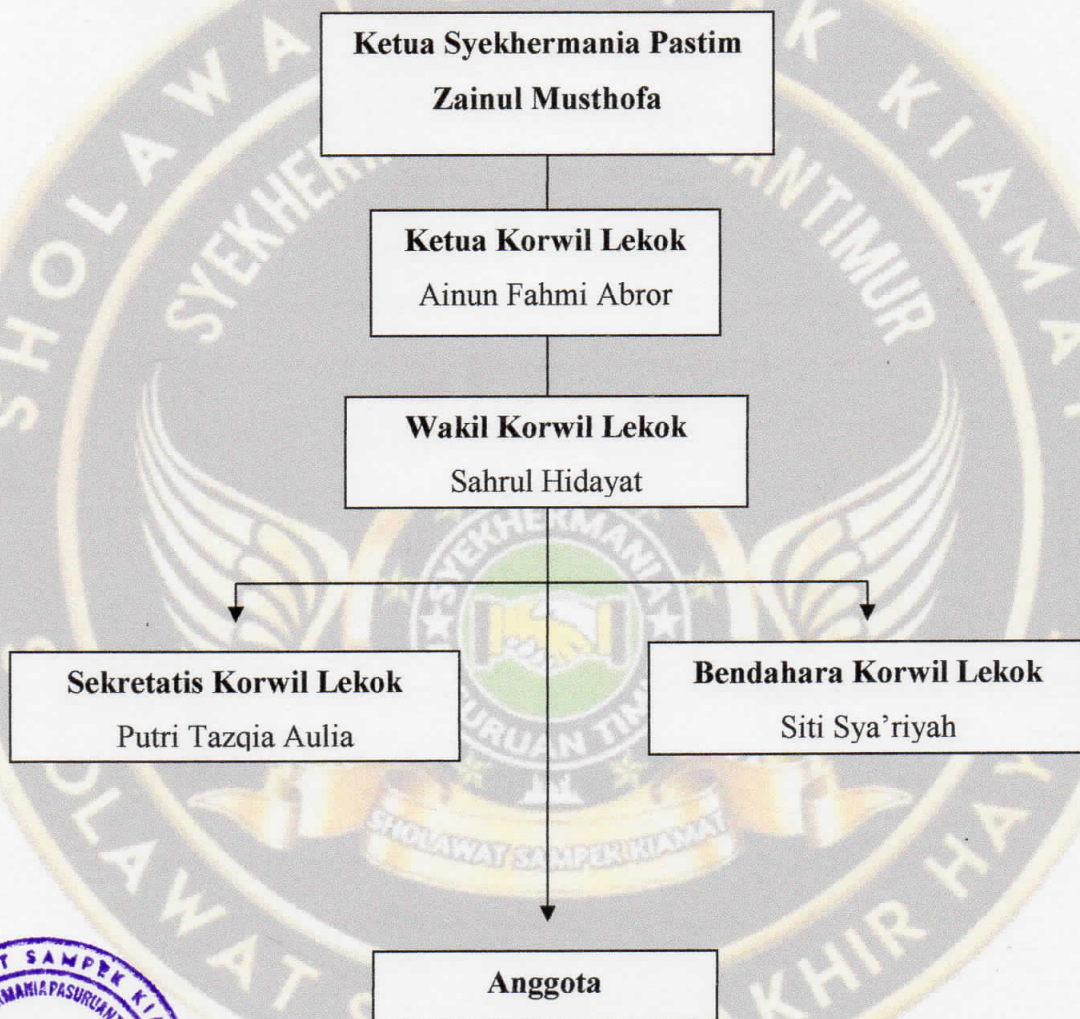

Menyetujui,

Zainul Musthofa

Ketua Syekhermania Pasuruan Timur

Mengetahui,

Ainun Fahmi Abror

Ketua Korwil Lekok

Pembuat,

Putri Tazqia Aulia

Sekretaris Korwil Lekok



KOMUNITAS PECINTA SHOLAWAT SYEKHER MANIA PASURUAN TIMUR

Kabupaten Pasuruan – Jawa Timur – Indonesia

Sekretariat : Jl. Kalipang Krikilan RT/RW 010/002 Kec. Grati - Kab. Pasuruan ☎ : 082330302339 - Kode Pos : 67184

STRUKTUR SYEKHERMANIA PASURUAN TIMUR KORWIL REJOSO

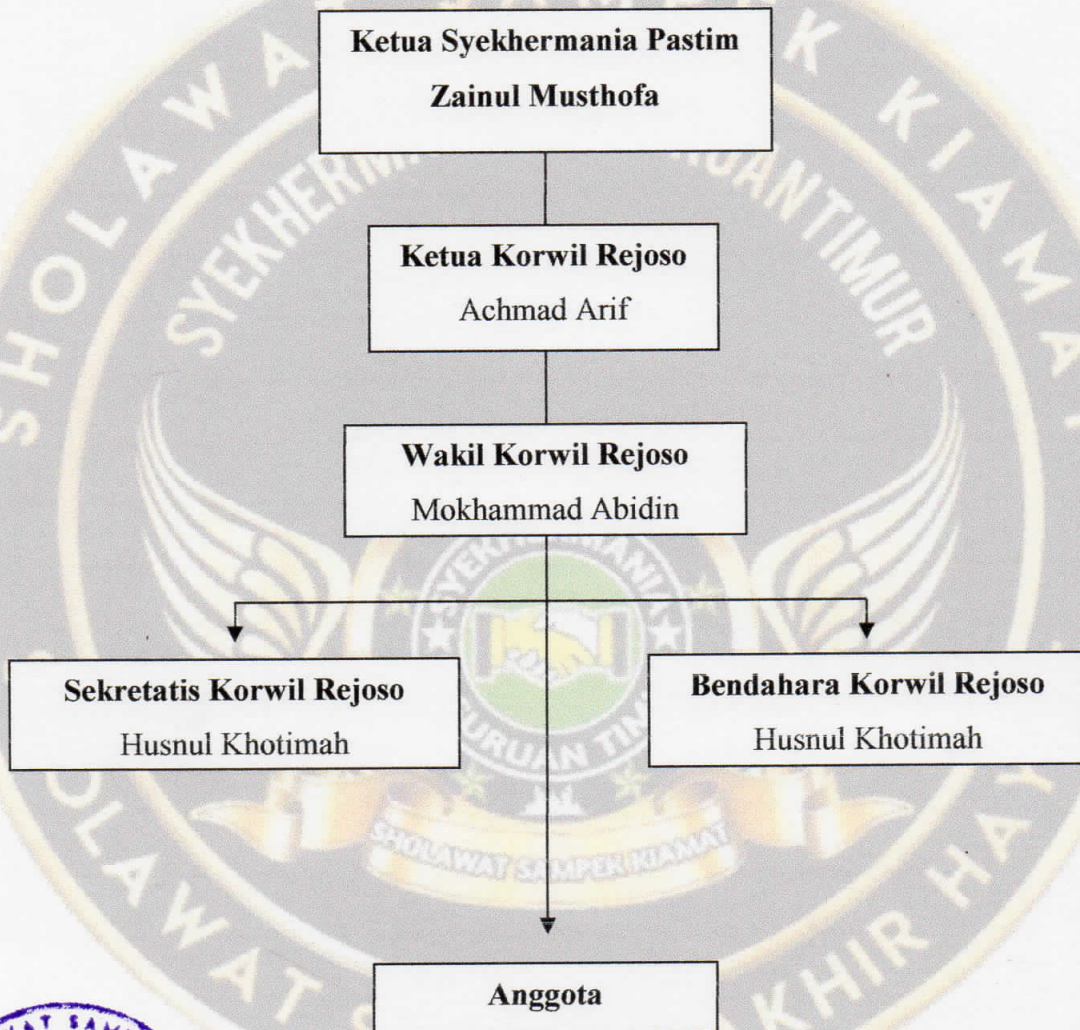

Menyerujui,
Zainul Musthofa
Ketua Syekhermania Pasuruan Timur

Mengetahui,

Achmad Arif
Ketua Korwil Rejoso

Pembuat,

Husnul Khotimah
Sekretaris Korwil Rejoso



KOMUNITAS PECINTA SHOLAWAT SYEKHER MANIA PASURUAN TIMUR

Kabupaten Pasuruan – Jawa Timur – Indonesia

Sekretariat : Jl. Kalipang Krikilan RT/RW 010/002 Kec. Grati - Kab. Pasuruan ☎ : 082330302339 - Kode Pos : 67184

BATAS WILAYAH SYEKHERMANIA PASURUAN TIMUR



Menyetujui,

Zainul Musthofa

Ketua Syekhhermania Pasuruan Timur

Pembuat,

Yakfi Bihy

Sekretaris Syekhhermania Pasuruan Timur

Lampiran 06. Nama Anggota Syekhhermania Pasuruan Timur

No	Nama	Jenis Kelamin	Umur	Alamat
1	M. Ridlwan	Laki- Laki	30 Tahun	Dsn Krikilan RT 010 /RW 002 Desa Kalipang Kec. Grati Kab. Pasuruan
2	Nasrullah	Laki- Laki	26 Tahun	Dusun mimbo Rt 003 / Rw 002 Desa Jatirejo Kec. Lekok kab. Pasuruan
3	Mohammad Nasichuddin	Laki- Laki	25 Tahun	Desa Kalipang Dusun Krikilan Rt:006 Rw:002 Kecamatan Grati Kab.Pasuruan
4	M.Riski Arifianto	Laki- Laki	13 Tahun	Kajarkuning Kedawung wetan Kecamatan Grati Kab.Pasuruan
5	Maulana Muhammad Taufiq Ar Rifki	Laki- Laki	21 Tahun	Dusun. Ketegan, RT/RW. 01/02, Desa. Ketegan, Kecamatan. Rejoso, Kabupaten. Pasuruan
6	Bambang	Laki- Laki	26 Tahun	Beji kremon Kec.Grati Kab.Pasuruan
7	Mukhammad Abidin	Laki- Laki	22 Tahun	Desa Toyaning Kec Rejoso Kab Pasuruan
8	Zainul Malikh	Laki- Laki	26 Tahun	Rejosolor Rejoso Pasuruan
9	Chusnul Khotimah	Perempuan	22 Tahun	Dsn.Dadapan,Ds.Patuguran ,Kec.Rejoso
10	Lailatul uyun	Perempuan	19 Tahun	Dadapan PatuguranKec Rejoso Kab Pasuruan
11	Zaini Mas'ud	Laki- Laki	18 Tahun	Rejoso pasuruan
12	Aris subiantoro	Laki- Laki	24 Tahun	Grati pasuruan,
13	Nora hamimah	Perempuan	21 Tahun	Sumberanyar kec. Nguling kab. Pasuruan
14	Abdul Rokhman	Laki- Laki	23 Tahun	Dsn Dadapan, Ds Patuguran, Kec Rejoso, Kab Pasuruan
15	ZAINUL MUSTOFA	Laki- Laki	32 Tahun	Ds.Kalipang RT 05 RW 03 Ds.Kalipang Kec.Grati Kab.Pasuruan
16	Lina indriawati	Perempuan	24 Tahun	Ds.Pengarengan RT 05 RW 03 Ds.Kalipang Kec.Grati Kab.Pasuruan
17	Muhammad Husni	Laki- Laki	16 Tahun	Kalipang-grati-Pasuruan

18	Muhammad Syamsuddin	Laki- Laki	22 Tahun	Dsn Kulak Utara RT 001 RW 001 Ds Wringinanom Kec. Tongas Kab Probolinggo
19	Rahmat Ardiansyah,	Laki- Laki	20 Tahun	Dsn.ploso ds.toyaning kec.rejoso kab.pasuruan
20	Arlendo dickyo zilegar	Laki- Laki	20 Tahun	Kalipang Kec. Grati Kab. Pasuruan
21	Ical	Laki- Laki	19 Tahun	Kalipang Kec. Grati Kab. Pasuruan
22	Ainun nuriyah	Perempuan	20 Tahun	Nguling pasuruan,
23	Dulloh	Laki- Laki	18 Tahun	Rebalas jarangan kec. Grati kab. Pasuruan
24	Imroatus saniyyah	Perempuan	17 Tahun	Dsn. Suklan rt.03 rw.06 ds. Pandanrejo kec. Grati kab. Pasuruan
25	Adiprastio	Laki- Laki	14 Tahun	Talang winongan kidul
26	Muhammad rizki	Laki- Laki	22 Tahun	Krikilan Gratitunon Kec. Grati Kab. Pasuruan
27	Abdul Ghofur	Laki- Laki	24 Tahun	Jeladri winongan Pasuruan
28	Nella	Perempuan	14 Tahun	Krikilan Gratitunon Kec. Grati Kab. Pasuruan
29	Achmad hakiki zulkarnain	Laki- Laki	21 Tahun	Ds. Dadapan ds. Patugurun kec. Rejoso kab. Pasuruan
30	Vina tri yulianti	Perempuan	16 Tahun	Krajan utara ,gejugjati kec lekok kab. Pasuruan
31	Moch salim	Laki- Laki	16 Tahun	Ds. Krikilan Rt.010 Rw. 02 Ds. Kalipang Kec. Grati Kab. Pasuruan
32	M. Syaiful Nizar	Laki- Laki	17 Tahun	Kebonrejo kec. Grati kab. Pasuruan
33	Muhammad Ramahadani	Laki- Laki	16 Tahun	Krikilan Rt. 07 Rw. 02 Gratitunon Kec. Grati Kab. Pasuruan
34	Joko Tasliman	Laki- Laki	16 Tahun	Krikilan Gratitunon Kec. Grati Kab. Pasuruan
35	Abdul Ghofur	Laki- Laki	16 Tahun	Krikilan Gratitunon Kec. Grati Kab. Pasuruan
36	Farid Gunawan	Laki- Laki	17 Tahun	Krikilan Gratitunon Kec. Grati Kab. Pasuruan,
37	Alfi Asroul Ibad	Laki- Laki	18 Tahun	Rabelas Kec. Grati Kab. Pasuruan
38	Lusiana Maria Ulfa	Perempuan	19 Tahun	Kalipang krikilan Kec. Grati Kab. Pasuruan
39	Mochammad	Laki- Laki	16 Tahun	Dsn. Krajan rt.01 rw.01

	Syukron Machmudi			selatan Ds. Gejugjati kec. Lekok kab. Pasuruan
40	Yusuf rahman maulana	Laki- Laki	15 Tahun	Dsn. Adirogo ds. Kedawung kulon kec. Grati kab. Pasuruan
41	Ainul fahmi abrор	Laki- Laki	21 Tahun	Pasuruan , tambak lekok pasuruan
42	Muhammad ali mukhlas	Laki- Laki	25 Tahun	Pasinan lekok pasuruan
43	Putri baha'udina islam	Perempuan	19 Tahun	Perum Sambirejo regency rejosо kab Pasuruan
44	Maman Firmansyah	Laki- Laki	22 Tahun	Kedungbako, Kec. Rejosо Kab. Pasuruan
45	AKHMAD MISLAKHUL INSAN	Laki- Laki	21 Tahun	Dsn. Petahunan Ds. Ketegan Kec. Rejosо Kab. Pasuruan
46	Syahrul Hidayat	Laki- Laki	21 Tahun	Dusun Watu Salang Rt 001/ Rw 003 Desa Pasinan Kec.Lekok Kab Pasuruan
47	Ovi Novita	Perempuan	18 Tahun	Dsn. Manding Ds. Rowogempol, Lekok.
48	Moch Hasani	Laki- Laki	31 Tahun	Pasinan Lekok Kab.Pasuruan
49	Putri Tazqia Aulia	Perempuan	19 Tahun	Jl.Pesantren Dsn. Krajan Ds.Tambak Kec. Lekok- Kab.Pasuruan
50	Akhmad arif	Laki- Laki	27 Tahun	Ds ketegan kec. Rejosо kab. Pasuruan
51	M. Ridlwan	Laki- Laki	30 Tahun	Kedawung wetan Kec. Grati Kab. Pasuruan
52	Achmad musyafak	Laki- Laki	14 Tahun	Kalipanh krikilan Kec. Grati Kab. Pasuruan
53	Syam	Laki- Laki	21 Tahun	Nguling pasuruan,
54	Lukman hakim	Laki- Laki	20 Tahun	Kalipang pengarengan Kec. Grati Kab. Pasuruan
55	Akhmad Aris Maulana	Laki- Laki	16 Tahun	Krikilan Gratitunon Kec. Grati Kab. Pasuruan
56	Lutfir riski	Laki- Laki	16 Tahun	Krikilan Rt.07 Rw. 02 Gratitunon Kec. Grati Kab. Pasuruan
57	Moch. Agung Badri	Laki- Laki	14 Tahun	Krikilan Rt 07 Rw. 02 Gratitunon Kec. Grati kab. Pasuruan
58	Yusuf	Laki- Laki	16 Tahun	Krikilan Gratitunon Kec. Grati Kab. Pasuruan

59	Dimas Hadi	Laki- Laki	16 Tahun	Krikilan Gratitunon Kec. Grati Kab. Pasuruan
60	Ahmad sukron	Laki- Laki	14 Tahun	Krikilan Gratitunon Kec. Grati Kab. Pasuruan
61	Aril Al- Farizi	Laki- Laki	12 Tahun	Krikilan Gratitunon Kec. Grati Kab. Pasuruan",
62	Miftahus Suhur	Laki- Laki	12 Tahun	Krikilan Gratitunon Kec. Grati Kab. Pasuruan
63	Farhan Ardiansyah	Laki- Laki	15 Tahun	Dsn Krikilan Ds. Kalipang Kec. Grati Kab. Pasuruan
64	Malikul Karim	Laki- Laki	14 Tahun	Krikilan Gratitunon Kec. Grati Kab. Pasuruan
65	Mujib imron	Laki- Laki	17 Tahun	Krikilan Gratitunon Kec. Grati Kab. Pasuruan
66	Akhmad Bukhori	Laki- Laki	19 Tahun	Ds. Toyaning Kec. Rejoso Kab. Pasuruan
67	Siti Qomariyah	Laki- Laki	27 Tahun	Pandan Sari ,winongan , pasuruan
68	M.Choiron	Laki- Laki	17 Tahun	Lekok-Pasuruan
69	Samsul Arifin	Laki- Laki	22 Tahun	tampung kec.lekok kab.pasuruan
70	Muhlisatun Nadhiroh	Perempuan	19 Tahun	Jatirejo Lekok Kabupaten Pasuruan
71	Riza Ilmia	Perempuan	20 Tahun	Pasinan lekok Kab.Pasuruan
72	Muhammad fauzi	Laki- Laki	23 Tahun	Dsn kampung baru timur ds tambak lekok kec lekok kab pasuruan
73	Lailatul Badriyah	Perempuan	19 Tahun	Pandan Sari ,winongan , pasuruan
74	Nihayatun nafisah	Perempuan	19 Tahun	GRATI
75	Mochammad antoni,	Laki- Laki	20 Tahun	Genu'an,sumberdawesari RT/RW 04/09 Grati,pasuruan
76	Irtaqis sofiyah	Perempuan	18 Tahun	Tambak Lekok
77	Adam falsafi Andi Irawan	Laki- Laki	19 Tahun	Ngopak Arjosari Grati Kab. Pasuruan
78	Zakiyatulmiskiyah	Perempuan	15 Tahun	Kalipang krikilan Kec. Grati Kab. Pasuruan
79	Aldi	Laki- Laki	20 Tahun	Sedengan,Arjosari,Rejoso
80	turmudi	Laki- Laki	18 Tahun	Kalipang krikilan Kec. Grati Kab. Pasuruan
81	Harisul Anam	Laki- Laki	28 Tahun	Kalipang krikilan Kec. Grati Kab. Pasuruan
82	AHMAD SYAIFUL BAHRI	Laki- Laki	24 Tahun	Dsn. Banyubiru lor RT/RW:004/01 Ds.

				Sumberrejo Kec. Winongan kabn Pasuruan
83	Mochammad Hidayatulloh	Laki- Laki	22 Tahun	Beji Grati
84	Muhammad rizki	Laki- Laki	23 Tahun	Tambak lekok
85	"MAS FAJAR SUBKHI M	Laki- Laki	17 Tahun	SENTUL WINONGAN WINONGAN LOR PASURUAN
86	SOFUAN	Laki- Laki	36 Tahun	Buntalan kedawungwetan Grati
87	Ria	Perempuan	20 Tahun	Lekok
88	M.TOYYIB	Laki- Laki	20 Tahun	Kalipang,grati Pasuruan
89	Muhammad Sulaiman	Laki- Laki	25 Tahun	Mimbo, lekok, pasuruan
90	Abdul Ghofur	Laki- Laki	20 Tahun	Kalipang Kec. Grati, Kab. Pasuruan
91	Eva Fauziah	Perempuan	18 Tahun	Pasinan.Lekok.Pasuruan
92	Nur Aji Hidayatulloh	Laki- Laki	16 Tahun	Dsn. Krawan - Ds. Kedawungwetan - Kec. Grati - Kab. Pasuruan
93	Adam falsafi andi irawan	Laki- Laki	19 Tahun	Dsn. Ngopak Ds. Arjosari Kec. Rejoso Kab. Pasuruan
94	ZAINUDDIN	Laki- Laki	19 Tahun	Dusun Keramaian 1 RT.003/RW.006 Desa Wates Kec.Lekok Kab.Pasuruan
95	Mukhammad Qomarudin	Laki- Laki	19 Tahun	Dusun. Dawe Wetan, Rt 02 Rw 06, Desa. Sumberdawesari, Kec. Grati, Kab. Pasuruan, Provinsi. Jawa Timur, INDONESIA
96	MUHAMMAD SYAMSUDDIN	Laki- Laki	21 Tahun	Dusun pacina Rt001 Rw001 Desa sedarum kecamatan Nguling Pasuruan
97	Mukhammad nur amin	Laki- Laki	21 Tahun	Dusun buntalan desa Kedawung wetan kec grati
98	KENNEDY MUAMMAR QADAVI	Laki- Laki	18 Tahun	Rebalas grati pasuruan
99	BADRUS SALAM	Laki- Laki	21 Tahun	Jatirejo kec. Lekok
100	Shofiyatul ilmiyah	Perempuan	16 Tahun	Rowogempol lekok pasuruan
101	M kholil fahrozi	Laki- Laki	19 Tahun	Desa sumber dawesari KEC: GRATI KAB

				PASURUAN
102	Ilmiah sholikha	Perempuan	23 Tahun	Karangkliwon grati pasuruan
103	Nabilla Dwi Putri	Perempuan	18 Tahun	Rejosolor,kec.rejoso, kab.pasuruan
104	Soleh selamat	Laki- Laki	22 Tahun	Desa ketegan kec rejoso
105	iqbal maulidin	Laki- Laki	20 Tahun	Kebonrejo kec. Grati kab. Pasuruan
106	Misbahul munir	Laki- Laki	16 Tahun	Rebalas jarangan kec. Grati kab. Pasuruan
107	Mokh Khasbi Maulana	Laki- Laki	20 Tahun	Dusun Sedengan Kel Arjosari , kec Rejoso Kab Pasuruan
108	SULISTIYOWATI	Perempuan	20 Tahun	Krikilan Rt\Rw 010/002 Ds.Kalipang Kec.Grati Kab.Pasuruan
109	M sahrul amin	Laki- Laki	18 Tahun	Dusun kambingantimur desa kambinganrejo kecamatan grati kabupaten pasuruan
110	Maulana Ibrahim	Laki- Laki	18 Tahun	Desa kalipang dusu pengarengan kec. Grati kab. Pasuruan
111	Nadiatul mubarok"	Perempuan	17 Tahun	Kalipang tegalan 1 kecamatan grati kabupaten pasuruan
112	Anisa	Perempuan	17 Tahun	Kalipang tegalan 1 kecamatan grati kabupaten pasuruan
113	Renia	Perempuan	17 Tahun	Kalipang tegalan 1 kecamatan grati kabupaten pasuruan
114	Khusnul khotimah	Perempuan	18 Tahun	Desa banjarimbo dusun Banjarimbo kecamatan lumbang kabupaten pasuruan
115	Zahro	Perempuan	16 Tahun	Plososari grati Pasuruan
116	Jamaluddin	Laki- Laki	17 Tahun	Kalipang tegalan 1 kec.grati kb.Pasuruan
117	Moch Rizqi	Laki- Laki	19 Tahun	Rebalas jarangan kecamatan grati kabupaten pasuruan
118	SOLHAN	Laki- Laki	18 Tahun	Rebalas jarangan kec.grati
119	Dany	Laki- Laki	17 Tahun	Rebalas Jarangan Kec.Grati
120	Kholilur Rohman	Laki- Laki	27 Tahun	Dusun Tegalan II RT 001 / RW 008 Kalipang Kec.Grati Kab. Pasuruan

121	ABD.salam	Laki- Laki	23 Tahun	Kalipang krikilan Kec. Grati Kab. Pasuruan
122	Abd salam	Laki- Laki	23 Tahun	Kalipang krikilan Kec. Grati Kab. Pasuruan
123	IMRON	Laki- Laki	27 Tahun	Dsn.Kalipang kulon Rt 05 RW 03 Desa. kalipang Kec.Grati Kab.Pasuruan
124	Muhammad Faizal	Laki- Laki	18 Tahun	Dusun Krajan Rt 001 / Rw 002 Desa Tambak Lekok Kec. Lekok Kab. PASURUAN
125	M Ibnu Mubarok	Laki- Laki	22 Tahun	Dusun Ujung Gunung Rt 006 / Rw 009 Desa Jatirejo kec Lekok Kab pasuruan
126	Nur Kholis	Laki- Laki	19 Tahun	Dusun Wedusan Kidol Rt 002 / Rw 010 Desa Balunganyar Kec Lekok Kab Pasuruan
127	"Khoirul Umami	Laki- Laki	20 Tahun	Dusun GejukJati Tengah Rt 002 / Rw 009 Desa Gejugjati Kec Lekok Kab PASURUAN
128	Ainul yakin	Laki- Laki	19 Tahun	Dusun Godekan Rt 01 / Rw 01 Desa Tampung Kec Lekok Kab Pasuruan
129	Andri	Laki- Laki	24 Tahun	Dusun Keramaian II Rt 010 / Rw 003 Desa Wates Kec Lekok Kab Pasuruan
130	Khoirul anam	Laki- Laki	16 Tahun	Kalipang tegalan,grati,pasuruan
131	Ahmad Fariyanto	Laki- Laki	18 Tahun	Banyuputih cukurguling lumbang pasuruan
132	Muhammad Arif	Laki- Laki	17 Tahun	Kalipang kec.grati kab. Pasuruan
133	Muslimin	Laki- Laki	18 Tahun	Kalipang kec.grati kab. Pasuruan
134	Hamid	Laki- Laki	18 Tahun	Grati
135	Andi hermawan	Laki- Laki	27 Tahun	Desa panditan kec lumbang kab pasuruan jawa timur indonesia
136	Wahyu indra lasmana	Laki- Laki	17 Tahun	Nguling
137	Husairi	Laki- Laki	20 Tahun	Kalipang kec.grati kab. Pasuruan
138	Ahmad idham	Laki- Laki	17 Tahun	Pasuruan, rejos, rejosolor,

	kholid			kedung bendo
139	Ahmadi	Laki- Laki	27 Tahun	Krikilan Gratitunon Kec. Grati Kab. Pasuruan
140	Rudiyanto	Laki- Laki	18 Tahun	Dsn tegalan Ds Kalipang Grati Pasuruan
141	Abdul Ghufron	Laki- Laki	15 Tahun	Kalipang Tegalan 2 Grati Pasuruan
142	Akhmad Murtadloh	Laki- Laki	19 Tahun	Sidowayah, Rejoso Lor, Rejoso, Pasuruan
143	Risa Dewi Hajar	Perempuan	17 Tahun	Rejoso Lor, Rejoso ,Pasuruan
144	Achmad toyyib	Laki- Laki	16 Tahun	Rabalas, Grati, Pasuruan
145	A shahrul mubarok	Laki- Laki	16 Tahun	Tambak, lekok , pasuruan
146	Mokh nuril anwar	Laki- Laki	16 Tahun	Rejoso pasuruan
147	Ismail	Laki- Laki	18 Tahun	Jugjati lekok pasuruan
148	Akhmad suhail	Laki- Laki	20 Tahun	Grati pasuruan
149	Muhammad Yusuf	Laki- Laki	16 Tahun	Krikilan rt 07 rw 02 Gratitunon Kec. Grati Kab. Pasuruan
150	Fajar	Laki- Laki	23 Tahun	Rejoso Pasuruan

Lampiran 07. Dokumentasi Foto Komunitas Syekhermania Pasuruan Timur

Gambar 01

Acara bagi-bagi ta'jil pada bulan Ramadhan ada tahun 2017



Gambar 02

Selesai acara bagi-bagi ta'jil pada bulan Ramadhan ada tahun 2017



Gambar 03

Penggalangan dana untuk korban bencana alam Lombok



Gambar 04

Hasil penggalangan dana

**HASIL PENGUNPULAN DANA
BAGI BAGI TA'JIL DAN BUKA BERSAMA
SYEKHERMANIA PASURUAN TIMUR**

Korwil Grati.	: Rp.845.000
Korwil Lekok.	: Rp.705.000
Korwil Nguling.	: Rp.175.000
Korwil kedawung Ngopak.	: Rp.575.000
Korwil Winongan.	: Rp.150.000
Korwil Rejoso.	: Rp.1.175.000
Korwil Rebalas.	: Rp.400.000
Jumlah.	: Rp. 4.025.000

NB: *SMPT Menerima Donasi Sumbangan Ta'jil sampai Hari II*

Gambar 05

On Tour Malang komunitas Syekhhermania Pasuruan Timur



Gambar 06

Undangan pemberangkatan umrah komunitas Syekhhermania Pasuruan Timur



Gambar 07

Foto bersama pak ajib selesai acara sholawatan



Gambar 08

Poster milad ke 1 komunitas Syekhermania Pasuruan Timur



Gambar 09

Ucapan milad dari syubban lovers pasuruan untuk komunitas Syekhermania Pasuruan Timur



Gambar 10

Salah satu acara rutin komunitas Syekhermania Pasuruan Timur

HADIRI & SYIARKANLAH..

Rutinan
SYEKHERMANIA PASURUAN TIMUR

Sabtu, 09 Maret 2019
Bada Isya' Awal

Kediaman Sdr M. Nasichuddin
Dsn. Krikilan Kalipang, Grati

Agenda :

- Pembacaan Rotib Al Haddad
- Pembacaan Maulid Simthudduroh
- Rapat Pembubaran Panitia Milad
- Silaturahmi antar anggota

f Syekher Mania Pasuruan Timur **ig** syekhermaniapastim

Gambar 11

Undangan anniversary 6 tahun bonek sakera pasuruan timur



Gambar 12

Ikhtitam sementara



Gambar 13

Acara Bagi-bagi TA'jil komunitas syekhermania pasuruan timur



Gambar 14

Halal bihalal komunitas syekhermania pasuruan timur



Gambar 15

Halal bihalal komunitas syekhermania pasuruan timur



Gambar 16

Menghadiri majelis rabu di solo



Gambar 17

Peresmian syekhermania pasuruan



Gambar 18

Antusias komunitas syekhermania pasuruan timur pada saat kumpul Pada Hari Minggu, 20 Oktober 2019 bertepatan di Wisata Banyu Biru



Gambar 19

Foto dengan syekherot komunitas syekhermania pasuruan timur



Gambar 20

Foto bersama dengan komunitas syekhermania pasuruan timur



Gambar 21

Perwakilan pembukaan sholat aAhabul Musthofa yang di pimpin oleh Habib Syech Bin Abdul Qodir Assegaf yang bertepatan di Solo Jawa Tengah



Gambar 22

Foto pengurus komunitas syekhermania pasuruan timur



Gambar 23

Acara halal bihalal Syekhermania Pasuruan Timur

Pada tanggal 29 Juni 2020



Gambar 24

Wawancara dengan Muhammad Nasudin selaku anggota lama syekhermania pasuruan timur



Gambar 25

Wawancara dengan Muhammad Nasani selaku anggota baru syekhermania pasuruan timur



Gambar 26

Foto bersama dengan ketua ,sekretaris , anggota baru dan anggota lama komunitas syekhermania pasuruan timur



RIWAYAT HIDUP



Rirys Carnova adalah nama penulis skripsi ini. Penulis dilahirkan di Mojokerto pada tanggal 25 November 1996 sebagai anak pertama dari 2 bersaudara dari pasangan Tawan Eko Walzono dan Tutut Indarti. Alamat penulis berada di Ds. Kwangen Dsn. Sidorejo Kec. Jetis Kab. Mojokerto. Email Penulis yaitu Riryscharnova@gmail.com. Nomer yang bisa dihubungi 1. 085755409556, 2. 085702166999. Penulis menyelesaikan pendidikan dasar di MI Darunniyah Mojokerto pada tahun 2008. Pendidikan menengah tingkat pertama dilalui di MTS Zainiyah Pasuruan pada tahun 2011. Pada tahun 2011 hingga 2013 melanjutkan pendidikan di MA Negeri Mojokerto dengan jurusan IPS. Pada tahun 2016, penulis diterima di Universitas Islam Majapahit melalui jalur Seleksi Bersama Masuk Perguruan Tinggi Negeri (SBMPTN) sebagai mahasiswa di jurusan Ilmu Komunikasi, Fakultas Ilmu Sosial dan Ilmu Politik.

Disamping penulis menjadi mahasiswa, penulis juga membuka usaha rumah makan di Ds. Lakardowo Kec. Jetis Kab. Mojokerto. Pada tahun 2016 penulis diterima bekerja di PT. Putra Restu Ibu Abadi yang bergerak dibidang pengolahan Limbah B3 yang saat itu ditempatkan di Jl. Lakardowo Kec. Jetis Kab. Mojokerto. Sebagai Resepsionist, Admin Batako dan Admin Penjualan. Penulis juga pernah melakukan pembuatan Majalah Udara sebagai pengganti praktek kerja lapangan (PKL) Jurnalis dengan judul “Fenomena Pengamen Jalanan dengan Menggunakan Alat Musik Tradisional” mulai 17 Februari 2019 sampai dengan 16 Maret 2019. Penulis pernah melaksanakan kegiatan Event sebagai Koor Konsumsi dalam pengganti praktek kerja lapangan (PKL) Humas dengan judul “Flamoob Tari Mayan Rontek Mojokerto” mulai 09 Februari 2020 sampai 23 Februari 2020.