

Pembuat Komitmen : PPK.4.6 Provinsi Jawa Timur (Babat-Bojonegoro-Padangan-Ngawi)
Paket Kontrak : Proyek Pembangunan Jembatan Ploso (MYC)
Kontrak Nomor : HK.02.01-Bb8.9/4.6/01/2020
Nilai Kontrak : Rp.125.861.033.000,-
Tanggal kontrak : 25 September 2020

MATA PEMBAYARAN	URAIAN PEKERJAAN	SAT	KONTRAK AWAL		
			Harga Satuan	Volume	Jumlah harga
	DIVISI 1. UMUM				
1.2	Mobilisasi	Ls	200.000.000,00	1,00	200.000.000,00
1.8.(1)	Manajemen dan Keselamatan Lalu Lintas	Ls	170.900.000,00	1,00	170.900.000,00
1.17.(1a)	Pengujian pH	Buah	100.000,00	9,00	900.000,00
1.17.(1b)	Pengujian Oksigen Terlarut (DO)	Buah	100.000,00	9,00	900.000,00
1.17.(1c)	Pengujian Zat Padat Terlarut (TDS)	Buah	100.000,00	9,00	900.000,00
1.17.(1d)	Pengujian Zat Tersuspensi (TSS)	Buah	100.000,00	9,00	900.000,00
1.17.(1e)	Pengujian Biological Oxygen Demand (BOD)	Buah	100.000,00	9,00	900.000,00
1.17.(1f)	Pengujian Chemical Oxygen Demand (COD)	Buah	105.000,00	9,00	945.000,00
1.17.(1g)	Pengujian Coliform	Buah	100.000,00	9,00	900.000,00
1.17.(1h)	Pengujian E. Coli	Buah	63.000,00	9,00	567.000,00
1.17.(1i)	Pengujian Destruksi Cu, Pb, Cd, Ni, Fe, Zn, Ag, Co, Mn	Buah	950.000,00	9,00	8.550.000,00
1.17.(1j)	Pengujian Temperatur (Suhu)	Buah	55.000,00	9,00	495.000,00
1.17.(2a)	Pengujian Vibrasi Lingkungan untuk Kenyamanan dan Kesehatan	Buah	1.000.000,00	9,00	9.000.000,00
1.17.(2b)	Pengujian tingkat getaran kendaraan bermotor	Buah	25.000.000,00	9,00	225.000.000,00
1.17.(3a)	Pengujian NoX	Buah	130.000,00	9,00	1.170.000,00
1.17.(3b)	Pengujian Sulfurdioksida (SO2)	Buah	206.850,00	9,00	1.861.650,00
1.17.(3c)	Pengujian Karbondioksida (CO2)	Buah	263.000,00	9,00	2.367.000,00
1.17.(3d)	Pengujian Hidro Carbon (HC)-CH4	Buah	1.200.000,00	9,00	10.800.000,00
1.17.(3f)	Pengujian Total Partikulat (TSP) - Debu	Buah	224.000,00	9,00	2.016.000,00
1.17.(3g)	Pengujian Timah Hitam (Pb)	Buah	500.000,00	9,00	4.500.000,00
1.19	Keselamatan dan Kesehatan Kerja	Ls	300.000.000,00	1,00	300.000.000,00
1.20.(1)	Pengeboran, termasuk SPT dan Laporan	M1	250.000,00	930,00	232.500.000,00
1.21	Manajemen Mutu	Ls	45.000.000,00	1,00	45.000.000,00
			Jumlah Harga Pekerjaan Divisi 1		1.221.071.650,00
	DIVISI 2. DRAINASE				
2.1 (1)	Galian untuk Selokan Drainase dan Saluran Air	M³	52.570,82	900,00	47.313.738,00
2.2.(1)	Pasangan Batu dengan Mortar	M³	1.022.378,75	630,00	644.098.612,50
2.3(11)	Gorong-gorong Kotak Beton Bertulang, ukuran dalam 40 cm x 40 cm	M¹	805.000,00	204,00	164.220.000,00
2.3(11)	Gorong-gorong Kotak Beton Bertulang, ukuran dalam 40 cm x 40 cm	M¹			

MATA PEMBAYARAN	URAIAN PEKERJAAN	SAT	KONTRAK AWAL		
			Harga Satuan	Volume	Jumlah harga
2.3.(29)a	Saluran berbentuk U Tipe DS 4a (uk. 100.100+Cover tangkapan air)	M ¹	2.900.000,00	210,00	609.000.000,00
2.3.(29)b	Saluran berbentuk U Tipe DS 4a (uk. 100.100+cover)	M ¹	1.479.000,00	624,00	922.896.000,00
			Jumlah Harga Pekerjaan Divisi 2		2.387.528.350,50
	DIVISI 3. PEKERJAAN TANAH DAN GEOSINTETIK				
3.1.(1)	Galian Biasa	M ³	135.476,00	50,00	6.773.800,00
3.1.(2)	Galian Batu Lunak	M ³	234.527,00	50,00	11.726.350,00
3.1.(4)	Galian Struktur dengan kedalaman 0-2 Meter	M ³	24.361,44	6.507,00	158.519.890,08
3.1.(5)	Galian Struktur dengan kedalaman 2-4 meter	M ³	817.815,61	20,70	16.928.783,13
3.1.(7)	Galian Perkerasan Beraspal dengan Cold Milling Machine	M ³	278.533,00	50,00	13.926.650,00
3.1.(8)	Galian Perkerasan Beraspal tanpa Cold Milling Machine	M ³	1.151.172,00	50,00	57.558.600,00
3.1.(9)	Galian perkerasan berbutir	M ³	276.053,03	50,00	13.802.651,50
3.2.(2a)	Timbunan Pilihan dari sumber galian	M ³	132.915,60	5.627,00	747.916.081,20
3.2.(3a)	Timbunan Pilihan (diukur diatas bak truck)	M ³	132.915,60	107,00	14.221.969,20
			Jumlah Harga Pekerjaan Divisi 3		1.041.374.775,11
	DIVISI 4. PEKERJAN PREVENTIF				
			Jumlah Harga Pekerjaan Divisi 4		
	DIVISI 5. PERKERASAN BERBUTIR				
5.1 (1)	Lapis Pondasi Agregat Klas A	M ³	318.857,47	4.542,00	1.448.250.628,74
5.3.(2a)	Perkerasan Beton Semen dengan Anyaman Tulangan Tunggal	M ³	1.547.563,53	1.229,00	1.901.955.578,37
5.3 (3)	Lapis Pondasi bawah Beton kurus	M ³	318.857,47	511,00	162.936.167,17
			Jumlah Harga Pekerjaan Divisi 5		3.513.142.374,28
	DIVISI 6. PERKERASAN ASPAL				
6.1 (1)	Lapis Resap Pengikat - Aspal Cair/Emulsi	Liter	15.115,52	15.059,00	227.624.615,68
6.1 (2a)	Lapis Perekat - Aspal Cair/Emulsi	Liter	7.342,00	11.514,00	84.535.788,00
6.3(5a)	Laston Lapis Aus (AC-WC)	Ton	1.346.278,00	1.834,00	2.469.073.852,00
6.3(6a)	Laston Lapis Antara (AC-BC)	Ton	1.313.121,00	1.498,00	1.967.055.258,00
6.3(7a)	Laston Lapis Fondasi (AC-Base)	Ton	1.514.604,00	4.438,00	6.721.812.552,00
			Jumlah Harga Pekerjaan Divisi 6		11.470.102.065,68
	DIVISI 7. STRUKTUR				
7.1 (5a)	Beton struktur, fc'30 MPa	M ³	3.024.799,27	4.192,00	12.679.958.539,84
7.1 (5a)	Beton struktur, fc'30 MPa	M ³			
7.1 (5b)	Beton struktur bervolume besar, fc'30 MPa	M ³	3.024.799,27	5.940,00	17.967.307.663,80
7.1 (6a)	Beton struktur, fc'25 Mpa	M ³	2.355.138,42	414,00	975.027.305,88
7.1 (7a)	Beton strukur, fc'20 MPa	M ³	2.293.637,00	318,00	729.376.566,00

MATA PEMBAYARAN	URAIAN PEKERJAAN	SAT	KONTRAK AWAL		
			Harga Satuan	Volume	Jumlah harga
7.1 (10)	Beton, fc'10 Mpa	M³	1.364.436,20	41,00	55.941.884,20
7.2 (1a)	Penyediaan Unit Pracetak Gelagar Tipe I Bentang 16 meter	Buah	37.104.548,78	4,00	148.418.195,12
7.2 (1c)	Penyediaan Unit Pracetak Gelagar Tipe I Bentang 30,6 meter	Buah	80.312.450,00	25,00	2.007.811.250,00
7.2 (1d)	Penyediaan Unit Pracetak Gelagar Tipe I Bentang 35,8 meter	Buah	84.071.428,00	10,00	840.714.280,00
7.2 (1e)	Penyediaan Unit Pracetak Gelagar Tipe I Bentang 38,6 meter	Buah	89.864.724,00	12,00	1.078.376.688,00
7.2 (1f)	Penyediaan Unit Pracetak Gelagar Tipe I Bentang 40,8 meter	Buah	94.416.599,00	18,00	1.699.498.782,00
7.2 (1g)	Penyediaan Unit Pracetak Gelagar Tipe I Bentang 47,3 meter	Buah	97.865.322,00	17,00	1.663.710.474,00
7.2 (2a)	Pemasangan Unit Pracetak Gelagar Tipe I Bentang 16 meter	Buah	5.698.970,00	4,00	22.795.880,00
7.2 (2b)	Pemasangan Unit Pracetak Gelagar Tipe I Bentang 30,6 meter	Buah	6.398.970,00	25,00	159.974.250,00
7.2 (2c)	Pemasangan Unit Pracetak Gelagar Tipe I Bentang 35,8 meter	Buah	6.698.970,00	10,00	66.989.700,00
7.2 (2d)	Pemasangan Unit Pracetak Gelagar Tipe I Bentang 38,6 meter	Buah	7.698.970,00	12,00	92.387.640,00
7.2 (2e)	Pemasangan Unit Pracetak Gelagar Tipe I Bentang 40,8 meter	Buah	7.898.970,00	18,00	142.181.460,00
7.2 (2f)	Pemasangan Unit Pracetak Gelagar Tipe I Bentang 47,3 meter	Buah	8.298.970,00	17,00	141.082.490,00
7.2.(10)	Beton Pratekan untuk Diafragma fc' 45 MPa termasuk Pekerjaan pasca-tarik (post-tension)	M³	3.850.891,00	91,00	350.431.081,00
7.2.(10)	Beton Pratekan untuk Diafragma fc' 45 MPa termasuk Pekerjaan pasca-tarik (post-tension)	M³			
7.3 (1)	Baja Tulangan Polos-BjTP 280	Kg	18.700,00	22.334,00	417.645.800,00
7.3 (3)	Baja Tulangan Sirip BjTS 420A	Kg	19.700,00	1.436.589,00	28.300.803.300,00
7.6.(8c)	Penyediaan Tiang Pancang Baja Diameter 600 mm tebal 12 mm	M¹	312.936,00	2.900,00	907.514.400,00
7.6.(12c)	Penyediaan Tiang Pancang Beton Pratekan Pracetak diameter 500 mm	M¹	1.100.000,00	8.196,00	9.015.600.000,00
7.6.(12d)	Penyediaan Tiang Pancang Beton Pratekan Pracetak diameter 600 mm	M¹	1.100.000,00	4.168,00	4.584.800.000,00
7.6.(14b)	Pemancangan Tiang Pancang Baja Diameter 600 mm	M¹	85.871,00	2.900,00	249.025.900,00
7.6.(18b)	Pemancangan Tiang Pancang Beton Pratekan Pracetak diameter 500 mm	M¹	67.138,00	8.196,00	550.263.048,00
7.6.(18c)	Pemancangan Tiang Pancang Beton Pratekan Pracetak diameter 600 mm	M¹	67.138,00	4.168,00	279.831.184,00
7.6.(19b)	Tiang Bor Beton, diameter 250 mm	M¹	3.372.453,00	252,00	849.858.156,00
7.6.(20)	Tambahan Biaya untuk Nomor Mata Pembayaran 7.6.(13)s/d 7.6.(18) bila Tiang Pancang dikerjakan di tempat Yang Berair	M¹	67.138,00	2.400,00	161.131.200,00
7.6.(27b)	Pengujian Pembebanan Dinamis Jenis PDLT (Pile Dynamic Load Testing) pada Tiangukuran / diam	Buah	3.500.000,00	8,00	28.000.000,00
7.9.(1)	Pasangan Batu	M³	490.187,50	572,00	280.387.250,00
7.9.(1)	Pasangan Batu	M³			
7.11.(1a)	Sambungan Siar Muai Tipe Asphaltic Plug, Fixed	M¹	1.267.600,00	361,00	457.603.600,00
7.12.(3a)	Landasan Elastomerik Karet Sintetis Berlapis Baja Ukuran 300 mm x 350 mm x 75 mm	Buah	975.000,00	8,00	7.800.000,00
7.12.(3b)	Landasan Elastomerik Karet Sintetis Berlapis Baja Ukuran 350 mm x 400 mm x 75 mm	Buah	1.375.000,00	70,00	96.250.000,00
7.12.(3c)	Landasan Elastomerik Karet Sintetis Berlapis Baja Ukuran 400 mm x 450 mm x 75 mm	Buah	1.969.000,00	24,00	47.256.000,00
7.12.(3d)	Landasan Elastomerik Karet Sintetis Berlapis Baja Ukuran 450 mm x 600 mm x 75 mm	Buah	1.969.000,00	70,00	137.830.000,00
7.12.(4)	Landasan karet Strip	M¹	1.244.947,00	149,00	185.497.103,00
7.12.(1b)	Sandaran (Railing)	M¹	474.168,00	2.100,00	995.752.800,00

MATA PEMBAYARAN	URAIAN PEKERJAAN	SAT	KONTRAK AWAL		
			Harga Satuan	Volume	Jumlah harga
7.14.(1)	Papan Nama Jembatan	M ¹	2.000.000,00	2,00	4.000.000,00
7.15.(1)	Pembongkaran Pasangan Batu	M ³	636.111,88	800,00	508.889.504,00
7.15.(2)	Pembongkaran Beton	M ³	517.048,88	200,00	103.409.776,00
7.16.(3b)	Pipa Drainase PVC diameter 100 mm	M ¹	264.900,00	900,00	238.410.000,00
7.16.(3c)	Pipa Drainase PVC diameter 165 mm	M ¹	264.900,00	1.100,00	291.390.000,00
7.17.(1)	Pengujian Pembebanan Jembatan	Bh	12.000.000,00	1,00	12.000.000,00
			Jumlah Harga Pekerjaan Divisi 7		89.532.933.150,84
	DIVISI 8. REHABILITASI JEMBATAN				
8.1 (1)	Cairan Perekat (Epoksi resin)	Kg	250.000,00	1.200,00	300.000.000,00
			Jumlah Harga Pekerjaan Divisi 8		300.000.000,00
	DIVISI 9. PEKERJAAN HARIAN & PEKERJAAN LAIN-LAIN				
9.1.(1)	Mandor	Jam	16.250,00	50,00	812.500,00
9.1.(2)	Pekerja Biasa	Jam	11.875,00	250,00	2.968.750,00
9.1.(3)	Tukang Kayu, Tukang Batu, dsb	Jam	15.000,00	50,00	750.000,00
9.1.(4a)	Dump Truck, Kapasitas 3-4 m ²	Jam	300.000,00	50,00	15.000.000,00
9.1.(11)	Alat Penggali (Excavator) 80-140 PK	Jam	600.000,00	50,00	30.000.000,00
9.1.(14)	Penggilas Bervibrasi 5 - 8 Ton	Jam	555.196,00	50,00	27.759.800,00
9.1.(14)	Penggilas Bervibrasi 5 - 8 Ton	Jam			
9.2.(1)	Marka Jalan Termoplastik	M ²	236.092,00	1.393,00	328.876.156,00
9.2.(3a)	Rambu jalan Tunggal dengan Permukaan Pemantul Engineer Grade	Buah	2.216.837,00	25,00	55.420.925,00
9.2.(3a)	Rambu jalan Tunggal dengan Permukaan Pemantul Engineer Grade	Buah			
9.2.(5)	Patok Pengarah	Buah	241.281,00	55,00	13.270.455,00
9.2.(9c)	Paku Jalan Pemantul Bulat	Buah	88.220,00	176,00	15.526.720,00
9.2.(10a)	Kereb Pracetak Jenis 1 (Peninggi/Mountable)	M ¹	138.728,06	950,00	131.791.657,00
9.2.(10b)	Kereb Pracetak Jenis 2 (Penghalang/Barrier)	M ¹	65.914,78	350,00	23.070.173,00
9.2.(12a)	Perkerasan Blok Beton pada Trotoar dan Median	M ²	1.547.563,00	2.452,00	3.794.624.476,00
9.2.(16)	Unit Lampu Penerangan Jalan Lengan Tunggal, Tipe Merkuri 250 Watt	Buah	1.750.000,00	44,00	77.000.000,00
			Jumlah Harga Pekerjaan Divisi 9		4.516.871.612,00
			Nilai Pekerjaan		113.983.023.978,41
			PPN 10%		11.398.302.397,84
			Jumlah Nilai Pekerjaan		125.381.326.376,25
			Jumlah Total Rencana Nilai Kontrak dibulatkan		125.381.326.000,00
			Persentase Terhadap Nilai Kontrak Awal		100,00%

ID	Task Mode	Task Name	Duration	Start	Finish	Predecessors	Resource Names	2020				2021					
								Q4	Q1	Q2	Q3	Q4	Q1	Q2	Q3		
0		hasil akhir	366 days?	Mon 28/09/20	Sat 18/12/21												
1			1 day?	Mon 28/09/20	Mon 28/09/20												
2																	
3																	
4																	
5		DIVISI 1 UMUM	350 days	Mon 28/09/20	Tue 30/11/21												
6		Mobilisasi	350 days	Mon 28/09/20	Tue 30/11/21												
7		Pengujian pH	114 days	Mon 28/09/20	Sat 13/02/21	6SS											
8		Pengeboran, termasuk	126 days	Mon 28/09/20	Sat 27/02/21	7SS											
9		DIVISI 2. DRAINASE	258 days	Mon 09/11/20	Sat 25/09/21												
10		Galian untuk Selokan	258 days	Mon 09/11/20	Sat 25/09/21	8SS+36 days											
11		Pasangan Batu	258 days	Mon 09/11/20	Sat 25/09/21	10SS											
12		Gorong-gorong Kotak	108 days	Mon 04/01/21	Sat 22/05/21	10FS-216 days											
13		Gorong-gorong Kotak	168 days	Mon 04/01/21	Sat 31/07/21	12SS											
14		Saluran berbentuk U	210 days	Mon 04/01/21	Sat 18/09/21	13SS											
15		DIVISI 3. PEKERJAAN	324 days	Mon 12/10/20	Sat 13/11/21												
16		Galian Biasa	324 days	Mon 12/10/20	Sat 13/11/21	8SS+12 days											
17		Galian Batu Lunak	324 days	Mon 12/10/20	Sat 13/11/21	16SS											
18		Galian Struktur dengan	144 days	Mon 01/02/21	Sat 31/07/21	16FS-234 days											
19		Galian Struktur dengan	114 days	Mon 08/03/21	Sat 31/07/21	18FS-114 days											
20		Galian Perkerasan	12 days	Mon 19/07/21	Sat 31/07/21	19FS-12 days											
21		Galian Perkerasan	12 days	Mon 26/07/21	Sat 07/08/21	20SS+6 days											

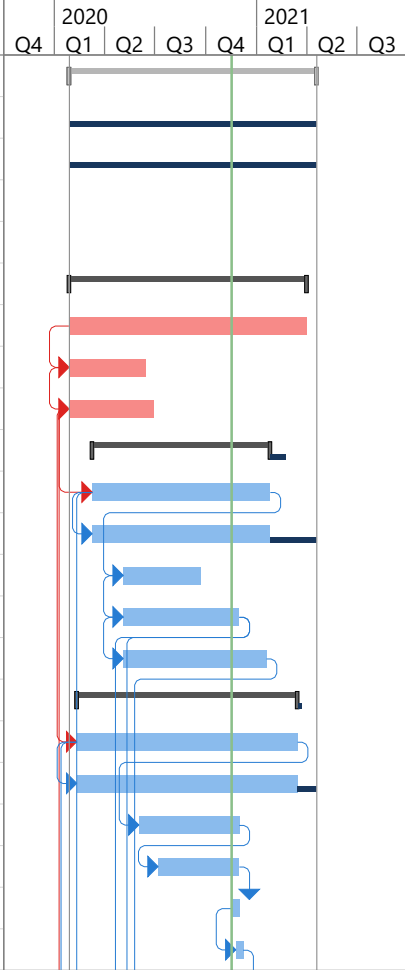

Project: hasil akhir.mpp
Date: Sun 18/07/21

Task		Manual Task		Deadline	
Split		Duration-only		Critical	
Milestone		Manual Summary Rollup		Critical Split	
Summary		Manual Summary		Progress	
Project Summary		Start-only		Manual Progress	
Inactive Task		Finish-only		Slack	
Inactive Milestone		External Tasks			
Inactive Summary		External Milestone			

ID	Task Mode	Task Name	Duration	Start	Finish	Predecessors	Resource Names	2020				2021					
								Q4	Q1	Q2	Q3	Q4	Q1	Q2	Q3		
22		Galian perkerasan	12 days	Mon 09/08/21	Sat 21/08/21	21											
23		Timbunan Pilihan dari	30 days	Mon 23/08/21	Sat 25/09/21	22											
24		Timbunan Pilihan	12 days	Mon 20/09/21	Sat 02/10/21	23FS-6 days											
25		DIVISI 4. PEKERJAN	1 day	Mon 28/09/20	Mon 28/09/20												
26		DIVISI 5. PERKERASAN	216 days	Mon 01/03/21	Sat 20/11/21												
27		Lapis Pondasi Agregat	216 days	Mon 01/03/21	Sat 20/11/21	14FS-162 days											
28		Perkerasan Beton	216 days	Mon 01/03/21	Sat 20/11/21	27SS											
29		Lapis Pondasi bawah	216 days	Mon 01/03/21	Sat 20/11/21	28SS											
30		DIVISI 6. PERKERASAN	102 days	Mon 26/07/21	Sat 20/11/21												
31		Lapis Resap Pengikat -	102 days	Mon 26/07/21	Sat 20/11/21	41FS-30 days											
32		Lapis Perekat - Aspal	102 days	Mon 26/07/21	Sat 20/11/21	31SS											
33		Laston Lapis Aus	102 days	Mon 26/07/21	Sat 20/11/21	32SS											
34		Laston Lapis Antara	102 days	Mon 26/07/21	Sat 20/11/21	33SS											
35		Laston Lapis Fondasi	102 days	Mon 26/07/21	Sat 20/11/21	34SS											
36		DIVISI 7. STRUKTUR	348 days	Mon 19/10/20	Sat 18/12/21												
37		Beton struktur, fc'30	168 days	Mon 04/01/21	Sat 31/07/21	52FS-168 days											
38		Beton struktur, fc'25	258 days	Mon 04/01/21	Sat 13/11/21	37SS											
39		Beton, fc'10 Mpa	258 days	Mon 04/01/21	Sat 13/11/21	38SS											
40		Penyediaan Unit	216 days	Mon 30/11/20	Sat 28/08/21	51FS-192 days											
41		Pemasangan Unit	90 days	Mon 17/05/21	Sat 28/08/21	40FS-90 days											
42		Beton Pratekan untuk	60 days	Mon 17/05/21	Sat 24/07/21	41SS											
43		Beton Pratekan untuk	36 days	Mon 26/07/21	Sat 04/09/21	42											

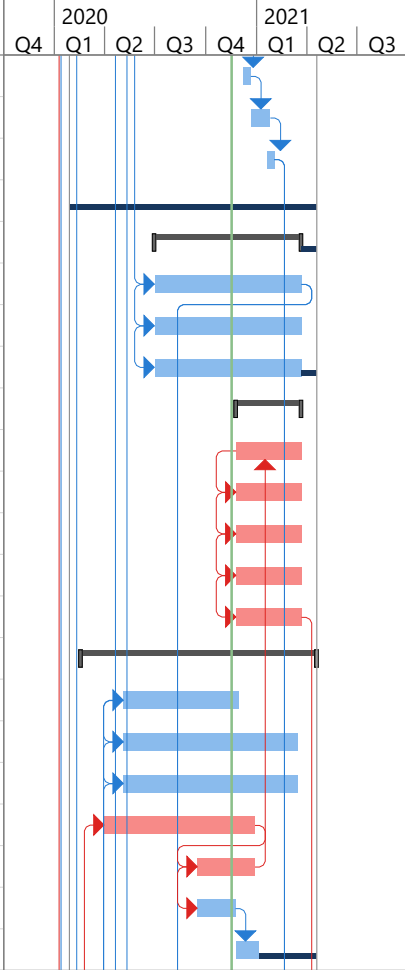

Project: hasil akhir.mpp
Date: Sun 18/07/21

Task		Manual Task		Deadline	
Split		Duration-only		Critical	
Milestone		Manual Summary Rollup		Critical Split	
Summary		Manual Summary		Progress	
Project Summary		Start-only		Manual Progress	
Inactive Task		Finish-only		Slack	
Inactive Milestone		External Tasks			
Inactive Summary		External Milestone			

ID	Task Mode	Task Name	Duration	Start	Finish	Predecessors	Resource Names	2020							2021				
								Q4	Q1	Q2	Q3	Q4	Q1	Q2	Q3				
44		Baja Tulangan	258 days	Mon 04/01/21	Sat 13/11/21	39SS													
45		Baja Tulangan Sirip	258 days	Mon 04/01/21	Sat 13/11/21	44SS													
46		Fondasi Cerucuk,	102 days	Mon 04/01/21	Sat 01/05/21	45SS													
47		Penyediaan Tiang	132 days	Mon 15/02/21	Sat 31/07/21	13FS-132 days													
48		Penyediaan Tiang	216 days	Mon 02/11/20	Sat 31/07/21	8SS+30 days													
49		Pengadaan Tiang	120 days	Mon 01/03/21	Sat 31/07/21	47FS-120 days													
50		Pemancangan Tiang	204 days	Mon 16/11/20	Sat 31/07/21	48FS-204 days													
51		Pemancangan Tiang	204 days	Mon 16/11/20	Sat 31/07/21	50SS													
52		Pemancangan Tiang	204 days	Mon 16/11/20	Sat 31/07/21	51SS													
53		Tambahan Biaya untuk	204 days	Mon 16/11/20	Sat 31/07/21	52SS													
54		Pengujian	204 days	Mon 16/11/20	Sat 31/07/21	10SS+6 days													
55		Pasangan Batu	84 days	Mon 25/01/21	Sat 01/05/21	13FS-150 days													
56		Pasangan Batu	66 days	Mon 17/05/21	Sat 31/07/21	55													
57		Sambungan Siar Muai	90 days	Mon 17/05/21	Sat 28/08/21	27FS-162 days													
58		Landasan Elastomerik	84 days	Mon 17/05/21	Sat 21/08/21	27FS-162 days													
59		Landasan karet Strip	90 days	Mon 01/03/21	Sat 26/06/21	47FS-120 days													
60		Sandaran (Railing)	24 days	Mon 22/11/21	Sat 18/12/21	35													
61		Papan Nama	18 days	Mon 29/11/21	Sat 18/12/21	60FS-18 days													
62		Pembongkaran	108 days	Mon 28/06/21	Sat 30/10/21	51FS-30 days													
63		Pembongkaran Beton	306 days	Mon 19/10/20	Sat 30/10/21	16SS+6 days													
64		Pipa Drainase PVC	18 days	Mon 29/11/21	Sat 18/12/21	60FS-18 days													
65		Pipa Drainase PVC	18 days	Mon 29/11/21	Sat 18/12/21	60FS-18 days													

Project: hasil akhir.mpp
Date: Sun 18/07/21

Task		Manual Task		Deadline	
Split		Duration-only		Critical	
Milestone		Manual Summary Rollup		Critical Split	
Summary		Manual Summary		Progress	
Project Summary		Start-only		Manual Progress	
Inactive Task		Finish-only		Slack	
Inactive Milestone		External Tasks			
Inactive Summary		External Milestone			

ID	Task Mode	Task Name	Duration	Start	Finish	Predecessors	Resource Names	2020				2021			
								Q4	Q1	Q2	Q3	Q4	Q1	Q2	Q3
66		Pengujian	24 days	Mon 01/11/21	Sat 27/11/21	63									
67		DIVISI 8. REHABILITASI	54 days	Mon 11/10/21	Sat 11/12/21										
68		Cairan Perekat (Epoksi	54 days	Mon 11/10/21	Sat 11/12/21	24FS+6 days									
69		DIVISI 9. PEKERJAAN	42 days	Mon 04/10/21	Sat 20/11/21										
70		Marka Jalan	24 days	Mon 25/10/21	Sat 20/11/21	74FS-6									
71		Rambu jalan Tunggal	12 days	Mon 25/10/21	Sat 06/11/21	70SS									
72		Patok Pengarah	24 days	Mon 25/10/21	Sat 20/11/21	71SS									
73		Paku Jalan Pemantul	18 days	Mon 25/10/21	Sat 13/11/21	72SS									
74		Kereb Pracetak Jenis 1	24 days	Mon 04/10/21	Sat 30/10/21	24									
75		Kereb Pracetak Jenis 2	24 days	Mon 04/10/21	Sat 30/10/21	74SS									
76		Perkerasan Blok Beton	24 days	Mon 04/10/21	Sat 30/10/21	75SS									
77		Unit Lampu	24 days	Mon 25/10/21	Sat 20/11/21	76FS-6 days									

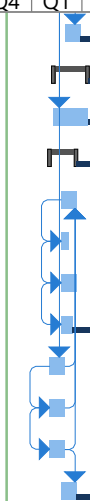

Project: hasil akhir.mpp
Date: Sun 18/07/21

Task		Manual Task		Deadline	
Split		Duration-only		Critical	
Milestone		Manual Summary Rollup		Critical Split	
Summary		Manual Summary		Progress	
Project Summary		Start-only		Manual Progress	
Inactive Task		Finish-only		Slack	
Inactive Milestone		External Tasks			
Inactive Summary		External Milestone			